

3D カタログマスタ Ver.2.1 の新機能

ドア・サッシ	
サッシ・ドアメーカー提供の試験値等を使用できるように対応	1
通常使用するサッシの窓種一覧を表示するマイリスト機能を追加	1
品名をメーカー指定形式で表示するように対応	2

サッシのサイズによって使用できないガラス仕様を一覧に表示しないように対応	2
「記号 1」「記号 2」「記号 3」のメーカー提供に対応	2
質感	
色ガラスなど 4 点の質感を追加	2

ドア・サッシ

ガラス試験値等対応

3D カタログ.com に登録されたサッシ・ドアの性能値が追加されます。メーカーが公開している試験値もしくは計算値の熱貫流率で付属部材がある場合の数値も利用できます。

※玄関ドア・引戸の場合は、仕様値（従来の技術資料による値）または試験値等の1つが提供されます。

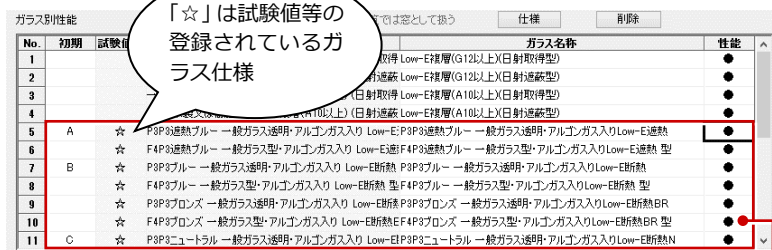

【性能・積算情報 [単価マスタを使用しない] ダイアログの「ガラス別性能」】

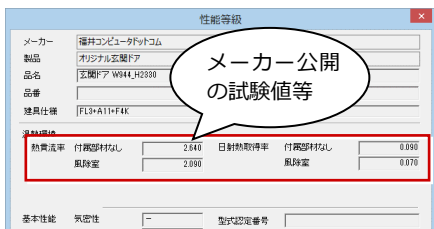

【ドアの場合：「試験値等」が「☆」】

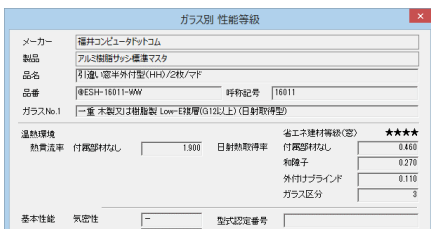

【「試験値等」が空白のガラス仕様】

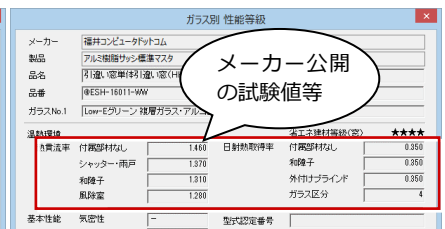

【「試験値等」が「☆」のガラス仕様】

マイリスト対応

建具マスタに登録されているサッシ・勝手口を選択するとき、「マイリスト」で通常使用する窓種のみを一覧表示できるようになります。「すべて」で全窓種の一覧に戻ります。「マイリスト」で一覧表示する窓種は、「編集」で設定できます。

※「マイリスト」で一覧表示する窓種の初期値は、メーカー側で提供される場合があります。

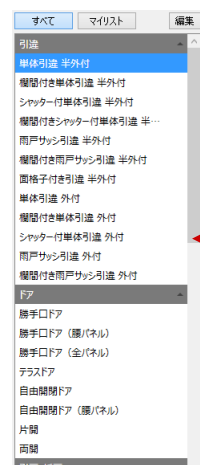
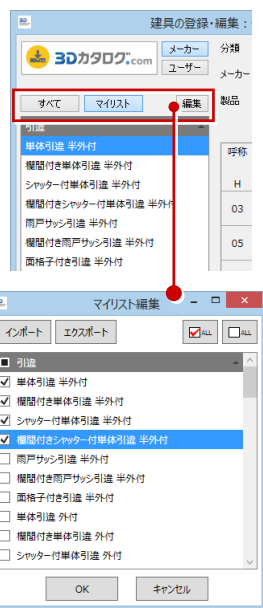

【すべて】

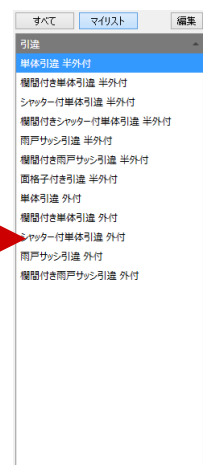

【マイリスト】

品名をメーカー指定形式で表示

品名にメーカー呼称記号が登録される場合があります。

※メーカー建材の登録状況によります。

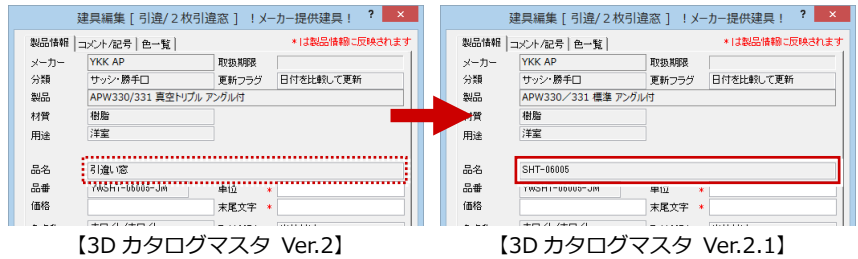

サッシサイズによるガラス仕様対応

サッシのサイズによって使用できないガラス仕様を一覧に表示しないようにしました。

※使用不可にするガラス仕様は、メーカー側で設定します。

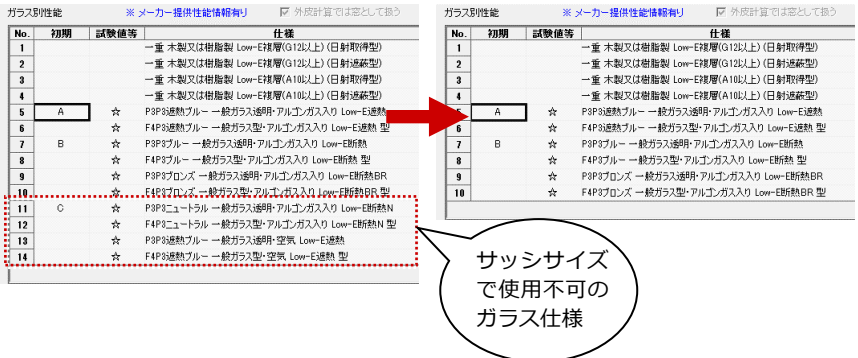

記号 1,2,3 のメーカー提供対応

詳細情報「コメント/記号」にある「記号 1」「記号 2」「記号 3」の内容がメーカーからセットされる場合があります。
ダウンロード後、ARCHITREND ZERO ですぐに各記号を利用することができるようになります。

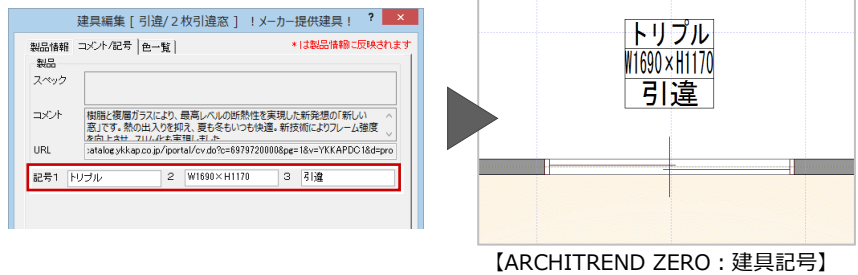

質感

色ガラスなど 4 点の質感を追加

次の質感を追加しました。

- 樹脂
- ・照明カバー（半透明）
 - ・半透明樹脂
- ガラス
- ・色ガラス
 - ・デザインガラス

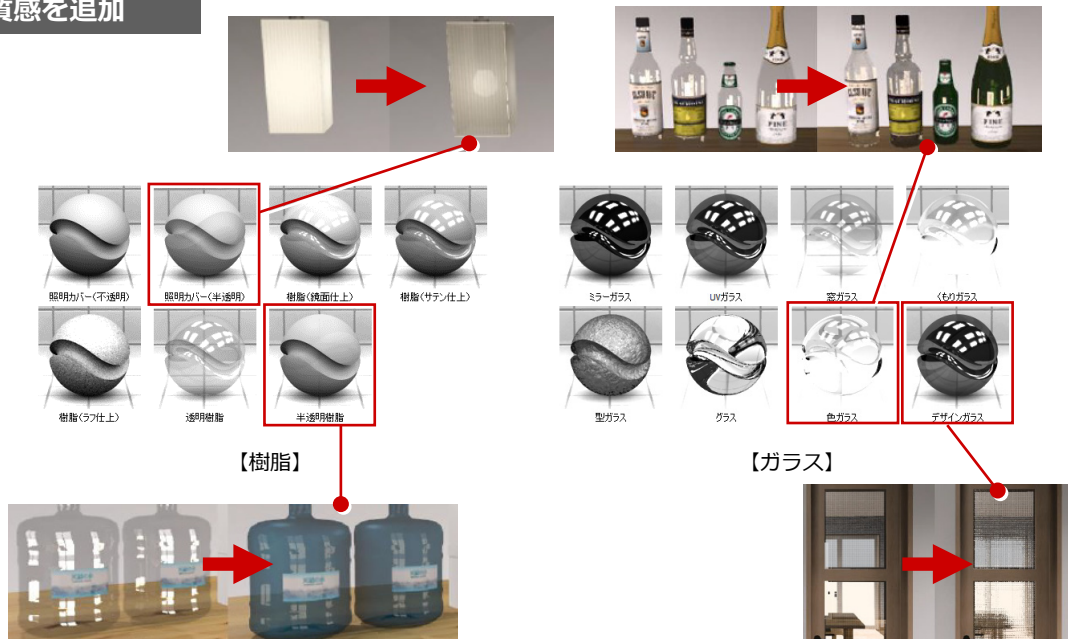

3D カタログマスタ Ver.2 / Archi Master Ver.19 の新機能

共通		一覧の表示条件項目「製品」の選択を保持し、次回時も同じ表示条件になるように対応		6
一覧表示の前に建材の同期を行えるように対応	3	外装仕上・内装仕上		
Archi Master に登録されている建材を、3D カタログ版に変換する機能を追加	4	ARCHITREND VR で使用する素材の入替リストのマスタを管理できるように対応		6
マスタに登録されている建材のチェック、同期機能、Archi Master の建材を変換する機能を追加	4	縦方向の素材用に、テクスチャ情報の「縦目地」項目を追加		7
エクスポートで出力するファイル名に年月日時を追加	4	ドア・サッシ		
指定した条件の建材を一括削除する機能を追加	5	建具枠、ガラスの性能情報を設定できるように拡張		7
外装仕上・内装仕上 / 住設・家具 / ドア・サッシ		「ツール」の「メンテナンス」で他建具の性能情報を複写できるように対応		7
ユーザーが登録した建材の分類を変更できるように対応	5	Modelio / Roomo3D		
テキストで一覧表示する建材の項目に「バンドル」を追加	5	素材のサムネイルで Archi Master に登録されている建材を 3D カタログ版に変換する機能を追加		8
一覧で選択した建材の詳細情報を表示する部分の領域保持するように対応	5	Archi Master		
インポートした建材がわかるように一覧出力を対応	6	エクスポートで出力するファイル名に年月日時を追加		8

共通

一覧表示前に同期処理の実行を対応

各マスタの建材を一覧表示する前に、メッセージを表示して、各建材の同期処理を行えるようにしました。

「一覧表示の前にコンテンツの同期を行います。」を ON にして「OK」をクリックすると、3D カタログ.com と通信して選択されているマスタに登録されている建材の内容が古い場合、最新の情報に更新します。同期処理が行われていない場合、同期の必要な建材には、同期マークが表示されます。更新しなければいけない建材が一目でわかり、常に新しい情報を取得しやすくなります。

- ※ インターネット接続必須
- ※ 3D カタログ.com の A 会員以上必須

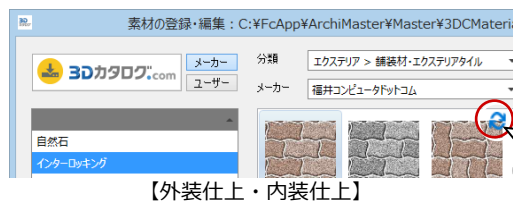
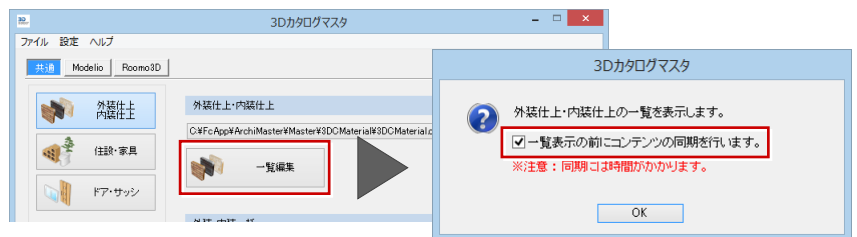

同期処理の必要な建材

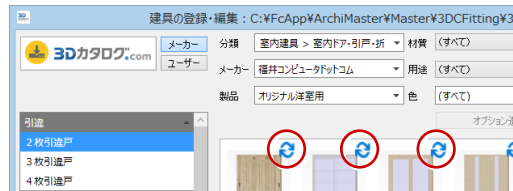
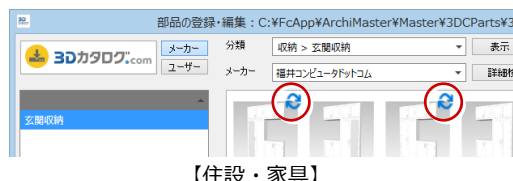

呼称	内法基準	W	H	呼称	内法基準	W	H
03	300	2枚	07403	11903	1		
05	500	2枚	07405	11905	1		
07	700	2枚	07407	11907	1		

【ドア・サッシ (呼称表)】

AM 建材を変換する機能を追加

Archi Master の各マスタに登録されている建材を 3D カタログマスタに変換する機能を追加しました。

変換時に、3D カタログ.com から Archi Master と同じ建材の 3D カタログ版をダウンロードします。3D カタログ版が登録されていない場合は、ユーザーの建材として登録されます。

- ※ インターネット接続必須
- ※ 3D カタログ.com の A 会員以上必須
- ※ DATA STATION マスタの変換も DATA STATION 契約が必要
- ※ 単価マスタを利用する積算情報の変換は、情報がなくなりますので変換しないでください。

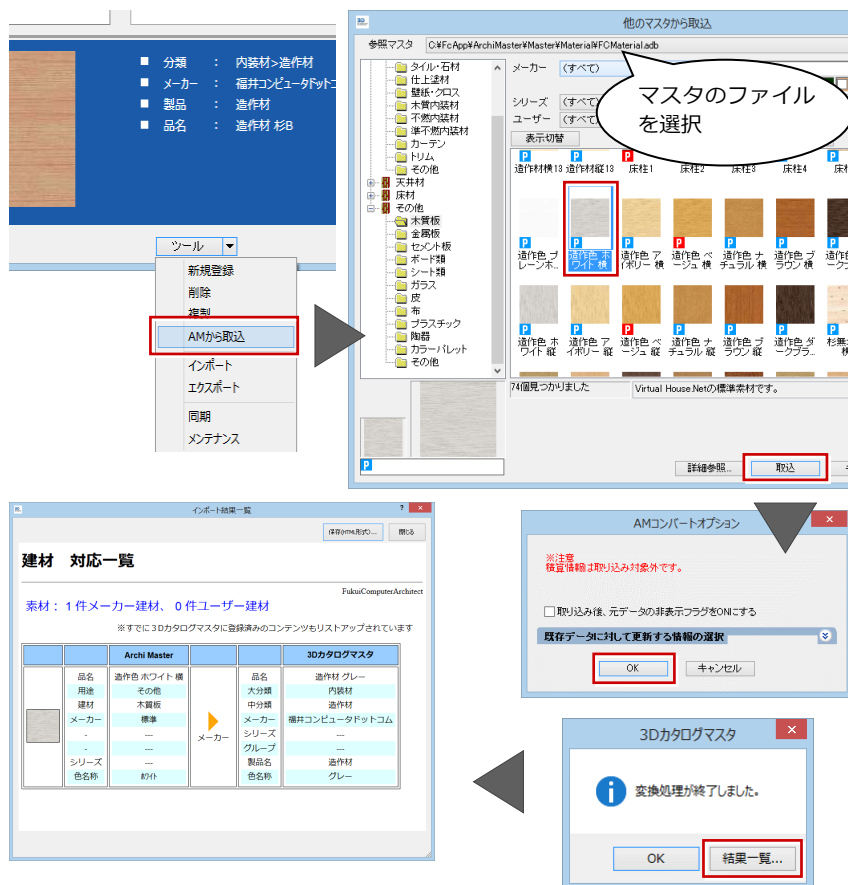

建材のチェック機能を追加

外装・内装一括や Modelio の部屋マスタなどに登録されている建材をチェックする機能を追加しました。

- 古い情報の建材
- マスタに登録されていない建材 (リンク切れ)
- 建材の取扱期限切れや廃番等
- Archi Master に登録されている建材

- ※ インターネット接続必須
- ※ 3D カタログ.com の A 会員以上必須
- ※ DATA STATION コンテンツの変換には、DATA STATION の契約が必要
- ※ 単価マスタを利用する積算情報の変換は、情報がなくなりますので変換しないでください。

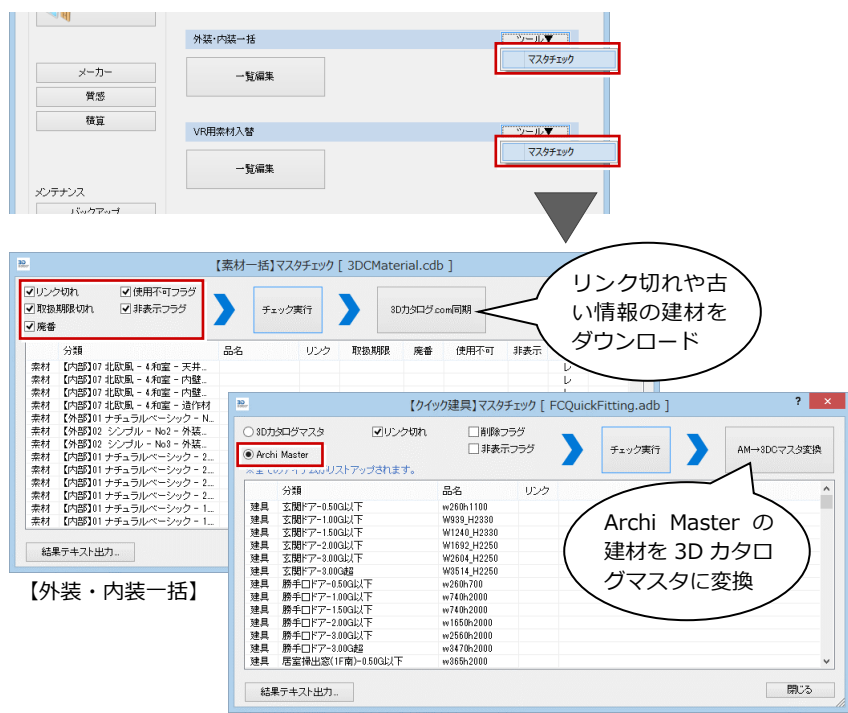

出力ファイル名に年月日時を追加

各マスタから建材をエクスポートするファイル名に、年月日時を自動的に追加するようにしました。

ファイル名が重複しないようにする手間が軽減します。

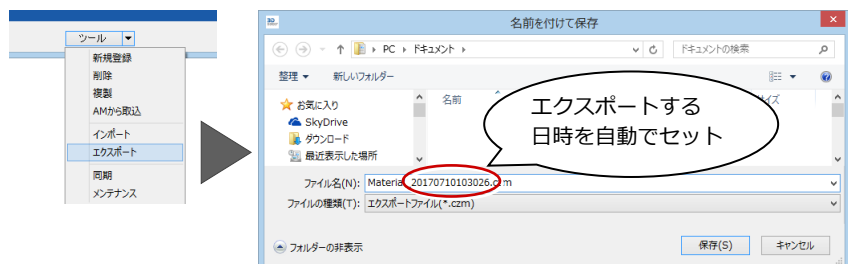

建材を一括削除する機能を追加

使用不可フラグ ON、取扱期限切れ、非表示フラグ ON、廃番など指定した条件の建材をマスタから一括削除する機能を追加しました。
マスタの整理がしやすくなり、マスタの容量も減らせるので表示などが早くなります。

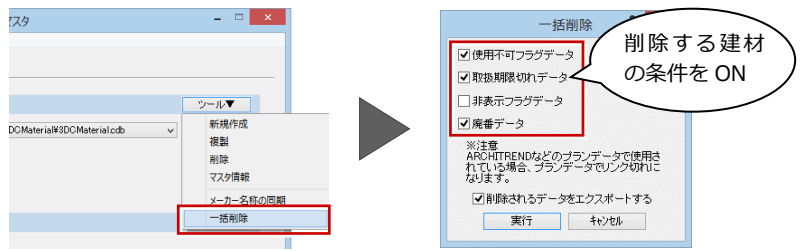

外装仕上・内装仕上 / 住設・家具 / ドア・サッシ

ユーザー建材の分類変更を対応

ユーザー登録した建材の分類を変更できるように対応しました。

Archi Master から建材を変換したとき、意図しない分類に登録された場合などで、分類を変更できるようになります。

※ メーカー建材の分類変更はできません。

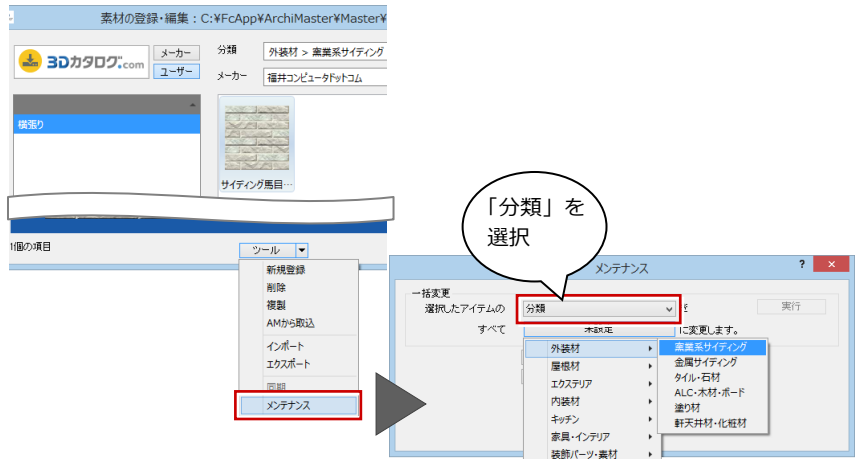

一覧項目に「バンドル」を追加

「外装仕上・内装仕上」「住設・家具」「ドア・サッシ」のテキスト一覧の項目に「バンドル」を追加しました。

3D カタログ.com からダウンロードしていない、最初から登録されている建材には、「バンドル」が ON になります。

登録されている建材が、バンドルか判断がしやすくなります。

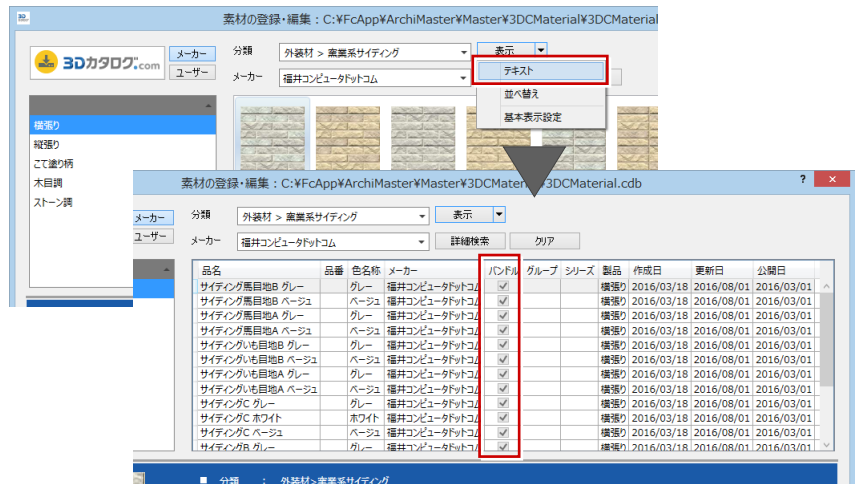

建材の詳細情報領域の保持を対応

建材の詳細情報を表示する部分（背景青色）の表示領域を保持するようにしました。
次回、同じマスタを開いたときに詳細情報の表示領域を再設定する手間が軽減します。

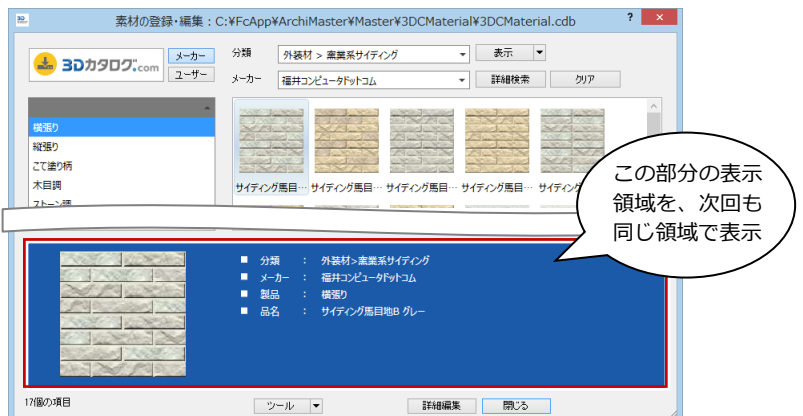

インポートした建材の一覧表を対応

インポートしたとき、取り込んだ建材の一覧表を出力するように対応しました。
取り込んだ建材がわかるようになります。

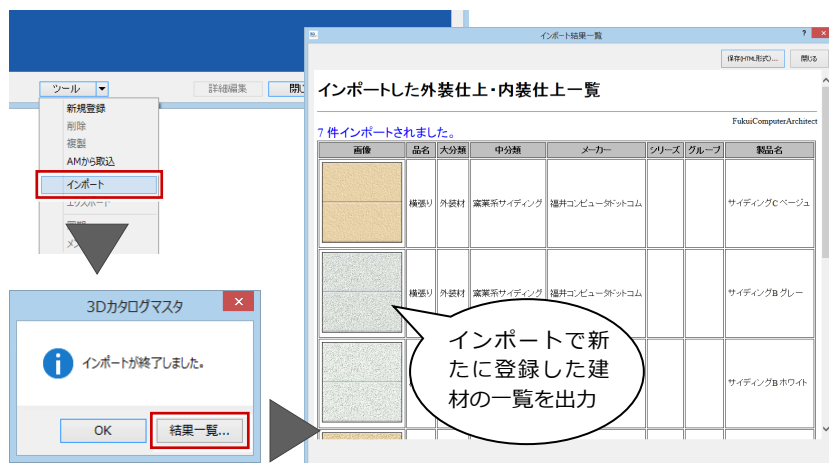

表示条件項目「製品」の選択を保持

各マスタの一覧で選択した「製品」の項目を保持するようにしました。
以前のバージョンまでは、「分類」「メーカー」の選択を保持していましたが、今回のバージョンから「製品」も保持するようにして、次回同じマスタを開いたとき、同じ「製品」の項目を選択する手間が軽減します。
ARCHITREND ZERO、Modelio での選択でも同様に「製品」の項目の選択を保持します。

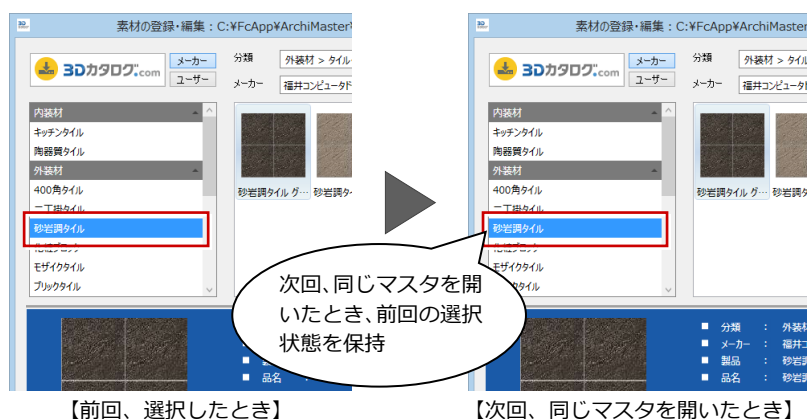

外装仕上・内装仕上

VRの入替マスタを対応

ARCHITREND VR で外装、内装の仕上げを変更する素材の候補リストのマスタを管理できるようにしました。
ARCHITREND VR で使用する素材の入替候補リストをセットして ARCHITREND ZERO でデータを設定します。
また、外装・内装一括のマスタを取り込んで利用することもできます。

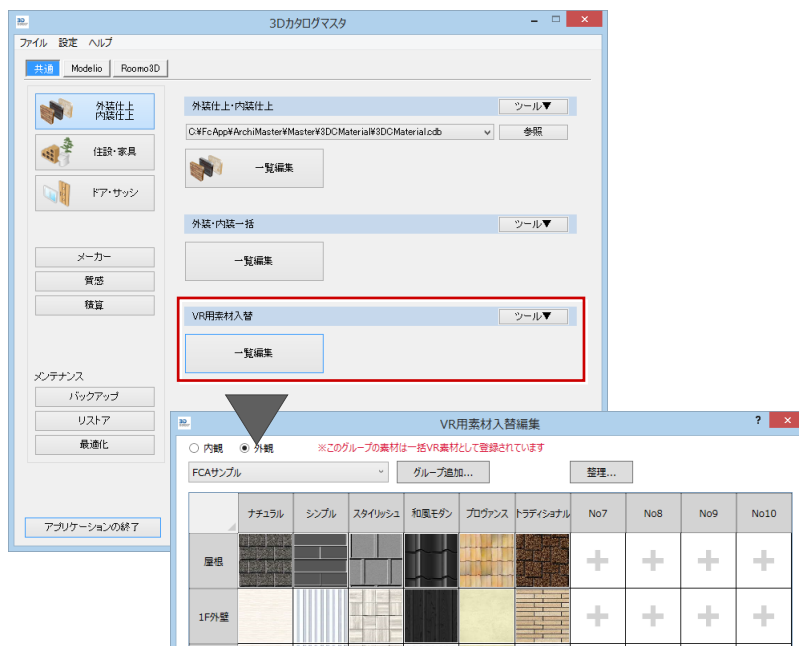

縦方向素材用「縦目地」項目を追加

素材の「テクスチャ情報」に「縦目地」項目を追加しました。

登録したテクスチャの目地が縦方向（「縦目地」OFF）になっている場合、巾木などの造作材に貼り付けたとき縦方向になります。「縦目地」をONにして登録すると、横目地の素材と同じように横方向に貼り付けることができます。

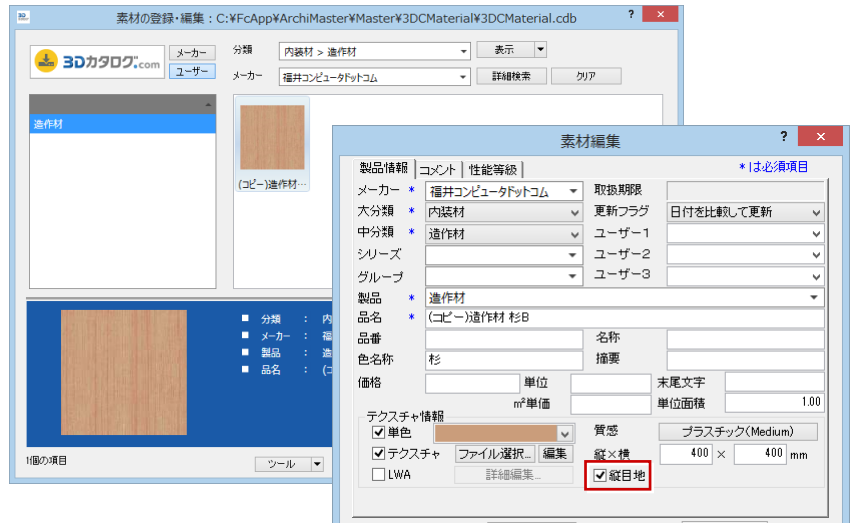

ドア・サッシ

建具枠、ガラスの性能情報を追加

建具枠とガラス性能の情報を追加して、建具を拡張しました。

建具に、枠とガラスの性能情報を持つことができるようになり、ARCHITREND ZERO で建具が持つ性能情報を使って評価することができるようになります。



他建具の性能情報を複写する機能

「ツール」メニューの「メンテナンス」に、他の建具に登録されている性能情報を複写する機能を追加しました。

同じような建具の性能情報を複写でき、マスタ作成の手間が軽減します。



Modelio / Roomo3D

AM の建材を変換する機能を追加

各マスタに登録されている素材が Archi Master の場合、右クリックメニューの「3D カタログ変換」で 3D カタログマスタの建材に変換する機能を追加しました。

変換時に、3D カタログ.com から Archi Master に登録されている建材の 3D カタログ版をダウンロードします。3D カタログ版が登録されていない場合は、ユーザーの建材として登録されます。

- ※ インターネット接続必須
- ※ 3D カタログ.com の A 会員以上必須
- ※ DATA STATION マスタの変換も DATA STATION 契約が必要
- ※ 単価マスタを利用する積算情報の変換は、情報がなくなりますので変換しないでください。

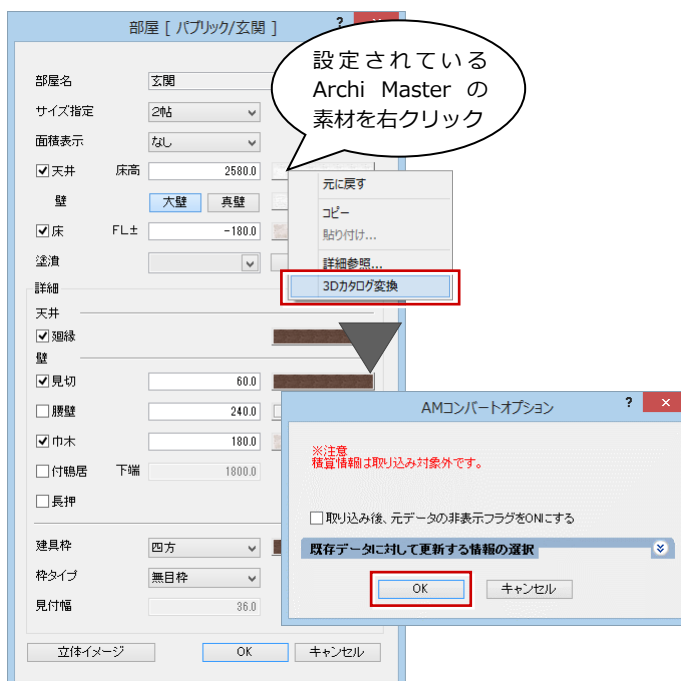

Archi Master

出カファイル名に年月日時を追加

素材、部品、建具の各マスタから建材をエクスポートするファイル名に、年月日時を自動的に追加するようにしました。

ファイル名が重複しないようにする手間が軽減します。

