

セットアップ



新しいパソコンに ZERO を新規インストールしたい。 (ネット認証ライセンス (占有) タイプ)



福井コンピュータアーキテクトホームページから FC コンシェルジュをダウンロードしてインストールします。
その後、FC コンシェルジュの利用者登録を行い、FC コンシェルジュの「プログラム更新」から製品を新規インストールします。
製品の初回起動時に、ネット認証ライセンスの設定を行います。



所要時間

- インターネットやパソコンの性能にもよりますが、約 20 分程度かかります。



準備物

- ①インターネット接続環境
- ②ネット認証ライセンス証書に記載されている
「ユーザーコード」
「製品シリアル番号」
「プロダクト ID 問い合わせキー」

- ライセンス証書がご不明な場合は、担当営業もしくは電話サポートセンター (0570-039-291) にお問い合わせください。

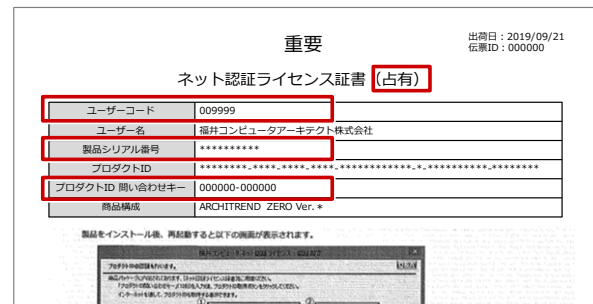

【ネット認証ライセンス証書】



お手元に DVD メディアがある場合

- メディアのバージョンをご確認ください。
バージョンが古い場合は DVD メディアを使用せず、最新版を FC コンシェルジュからダウンロードしてセットアップすることをお勧めします。
- DVD メディアからセットアップする場合は、コンピューターに DVD をセットすると自動で SETUP 画面とセットアップガイドが開くので、SETUP 画面の「一括インストール」をクリックしてインストールを開始します。
インストール手順については、セットアップガイドの「新規導入編」の「手順書を開く」をクリックして開く PDF を参照してください。



FC コンシェルジュをダウンロードしてインストールする

- 1 インターネット検索サイト等で「福井コンピュータ FC コンシェルジュ」と検索し、「FC コンシェルジュのダウンロード」をクリックします。

[福井コンピュータアーキテクト公式サイト：お客様サポート 各種ダウンロード](#)



- 2 画面上部のメッセージで「開く」をクリックします。
※ インターネットブラウザやバージョンによって、画面が異なります。

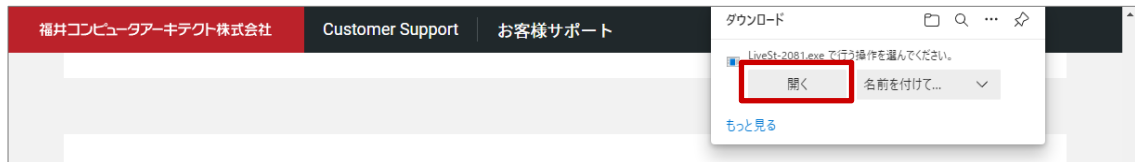

- 3 ユーザーアカウント制御の画面で「はい」をクリックします。



- 4 FC コンシェルジュのセットアップが開始されるので、「次へ」をクリックします。

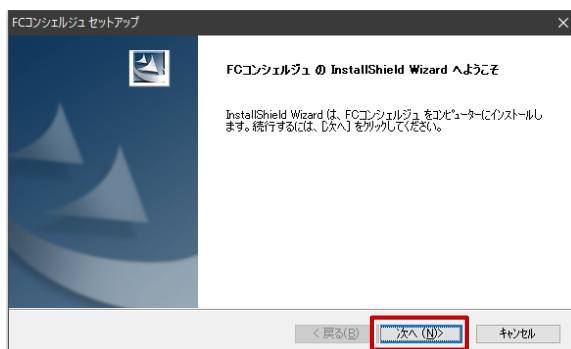

- 5 「使用許諾契約」画面でソフトウェア使用許諾契約書を確認し、「使用許諾契約の全条項に同意します」を ON にして、「次へ」をクリックします。

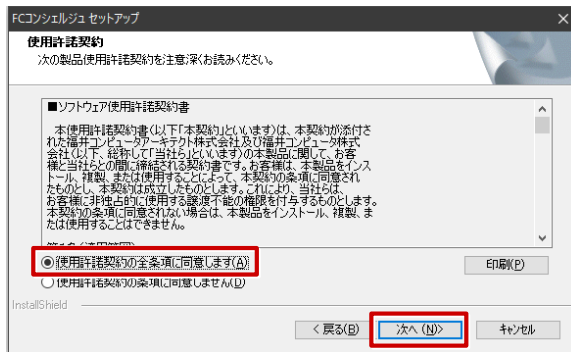

- 6 「インストール先の選択」画面でインストール先のフォルダーを確認して、「次へ」をクリックします。

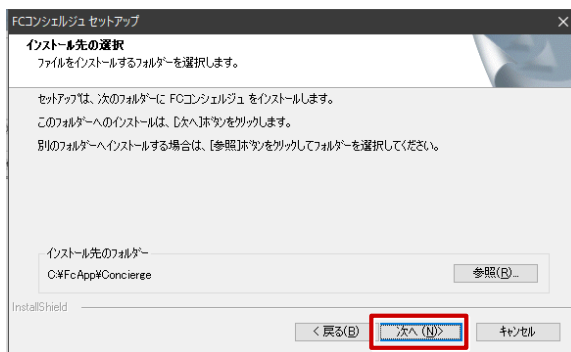

- 7 「インストール準備の完了」画面で「インストール」をクリックします。

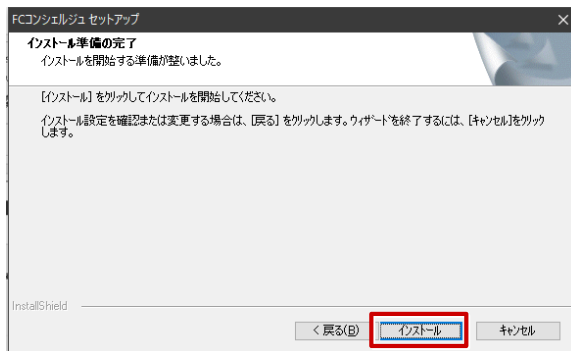

- 8 インストールが完了したら、「いいえ、後でコンピューターを再起動します。」を ON にして、「完了」をクリックします。

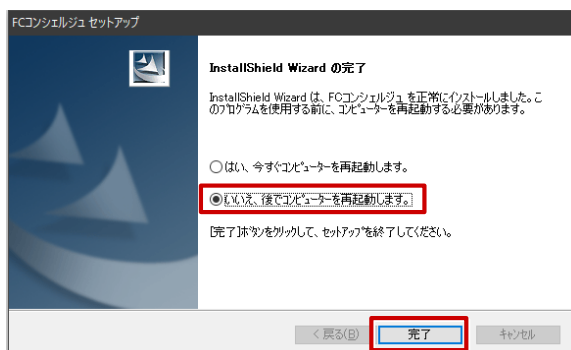

FC コンシェルジュの利用者登録を行う

- 1 デスクトップに作成されている「FC コンシェルジュ」のアイコンをダブルクリックして、「次へ」をクリックします。

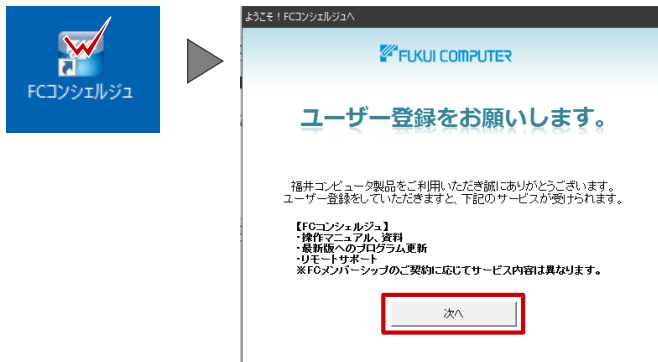

- 2 「プライバシーポリシー」をクリックするとプライバシーポリシーの Web ページが開きます。内容を確認して、ページを閉じます。FC コンシェルジュの画面に戻り、「プライバシーポリシーを承諾して次へ」をクリックします。

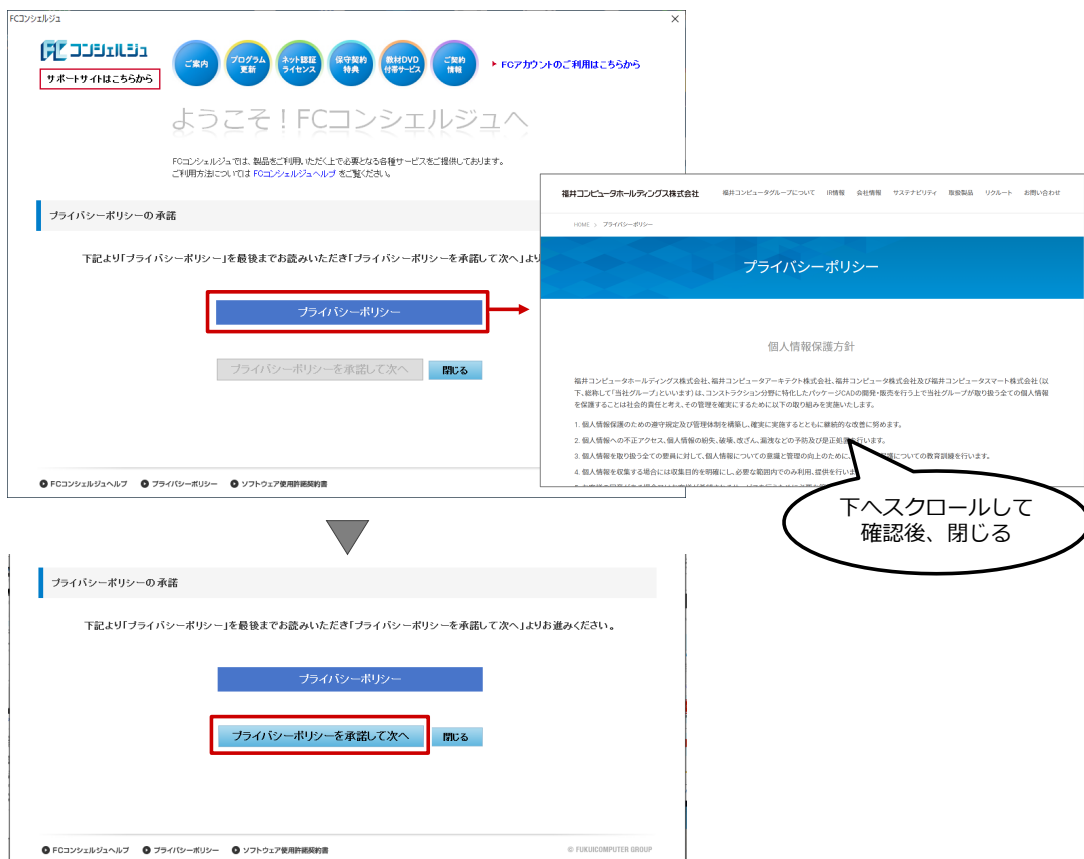

- 3 「現在ご利用中のシリアルを検出しますか？」は「いいえ」をクリックします。

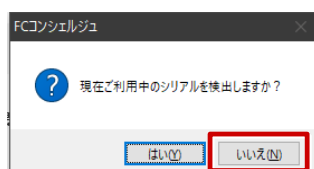

- 4 ネット認証ライセンス証書に記載されている「ユーザーコード」と「製品シリアル番号」を入力して、「次へ」をクリックします。

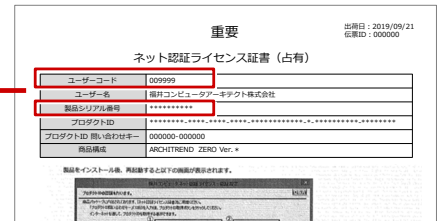

【ネット認証ライセンス証書】

- 5 「ご利用者名」「メールアドレス」などを入力して、「登録する」をクリックします。
*印は必須入力項目となります。



- 6 FC コンシェルジュのユーザー登録が完了し、利用できる状態になります。



FC コンシェルジュから ZERO をダウンロードしてインストールする

1 FC コンシェルジュの「プログラム更新」を選び、「最新版プログラムのダウンロード」の「建築」をクリックします。



2 「ネット認証プロテクトをご利用のお客様」をクリックします。



3 「構成コードを取得する」をクリックして、確認画面で「OK」をクリックします。製品シリアル番号と構成コードが表示されたことを確認して、「次へ：最新版プログラムのダウンロード画面へ」をクリックします。



- 4 「ARCHITREND ZERO Ver.9」の「【推奨】インターネットから直接インストール」をクリックします。ユーザーアカウント制御の画面で「はい」をクリックします。

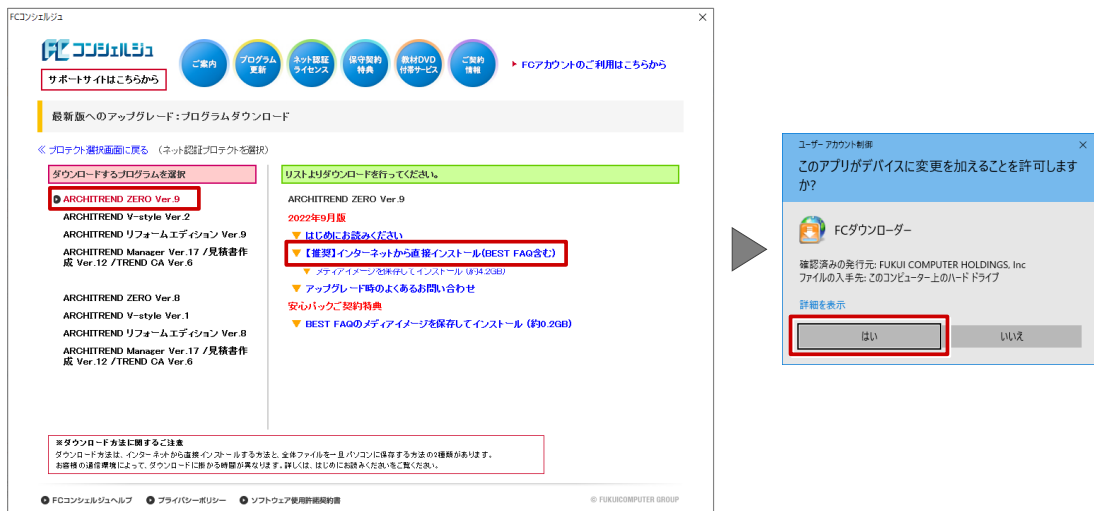

- 5 ダウンロードするプログラムの保存先は「デスクトップ」のまま、「OK」をクリックします。ダウンロードが開始します。

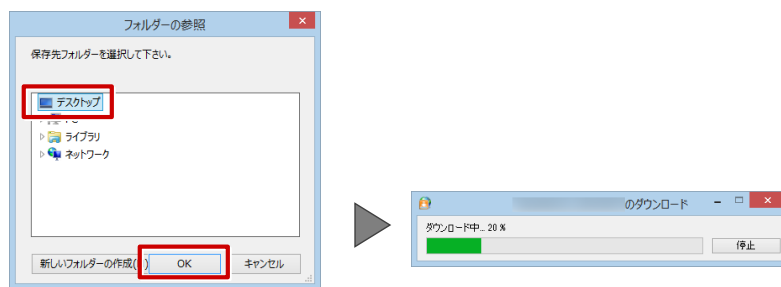

- 画面やメッセージ画面が他のウィンドウの後ろに隠れてしまう場合があります。一時的に他のウィンドウを最小化するなどして、インストールを進めてください。

- 6 しばらくするとセットアップ画面が表示されます。「セットアップ開始」をクリックします。



7 ソフトウェア使用許諾契約書を確認して、「承諾」をクリックします。

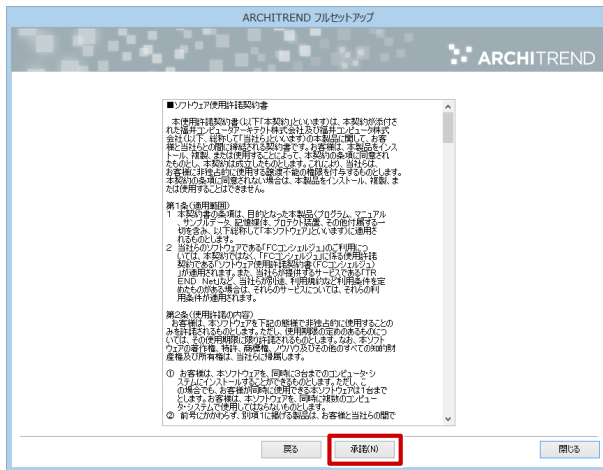

8 「ネット認証」の「占有モード」を選択して、「次へ」をクリックします。



9 「コンピューターの時計」が正しいことを確認します。また、インストール先を確認します。シリアル No を確認して「ソフトウェア構成を確認する」をクリックすると、構成コードがセットされ、セットアップするプログラムにチェックが付きます。確認して、「次へ」をクリックします。

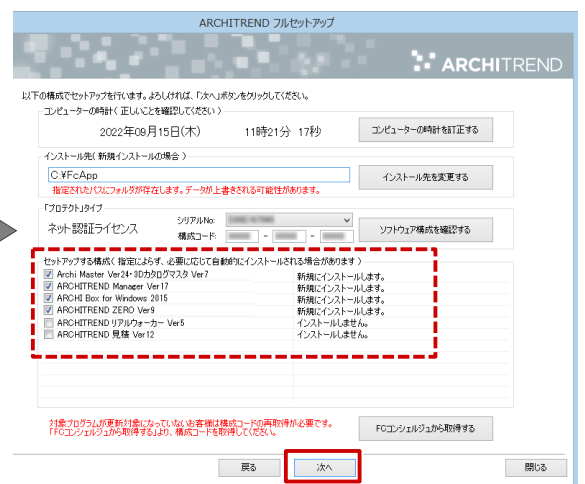
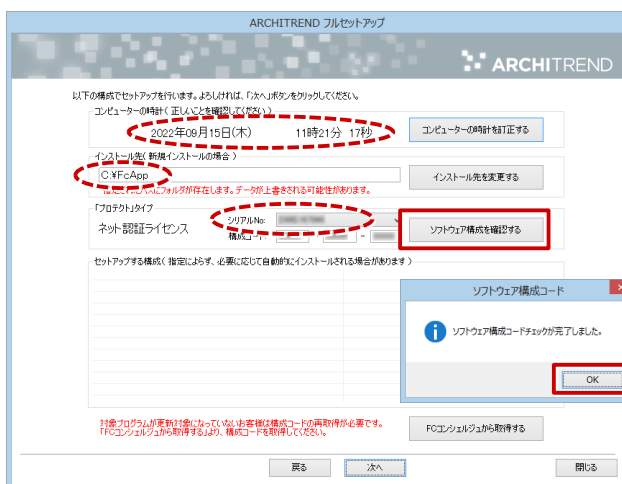

10 「セットアップ開始」をクリックします。

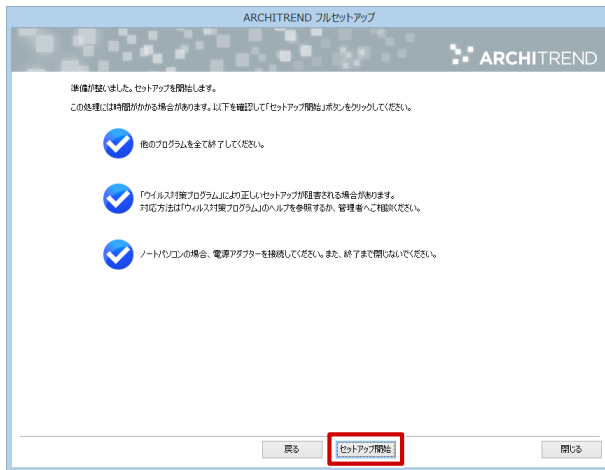

11 インストール作業が完了したら、「ウイルスセキュリティソフトの誤認識について」を確認し、「閉じる」をクリックして画面を閉じます。

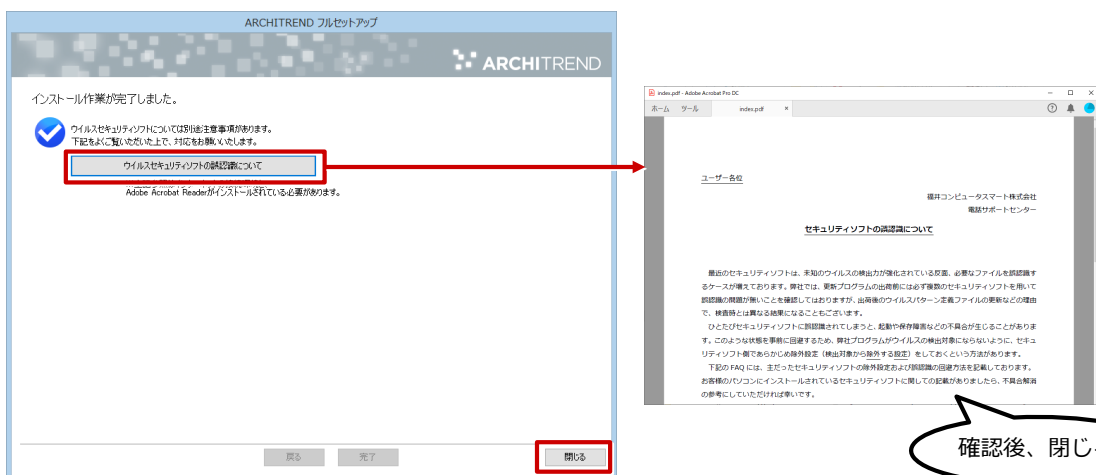

- ・セキュリティソフトの誤認識により、ZERO が起動しないケースがあります。誤認識してしまった場合の症状や回避方法についてまとめていますので、「ウイルスセキュリティソフトの誤認識について」をクリックしてご一読ください。



- ・インストール終了後、右のメッセージが表示された場合は、「はい」をクリックして Windows を再起動します。

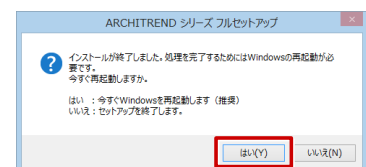

ZERO を起動してネット認証ライセンスを設定する

1 デスクトップに作成された ZERO のアイコンをダブルクリックします。

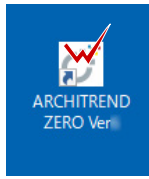

・64bitOS のパソコンをお使いの場合にはアイコンが2つ作成されますので、(64)のアイコンをご利用ください。
64bit 版の ZERO が起動します。

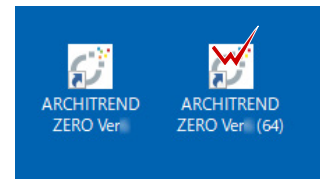

2 初回起動時はプロテクト認識ができないため、メッセージが表示されます。「いいえ」をクリックして進み、「ネット認証設定」をクリックします。

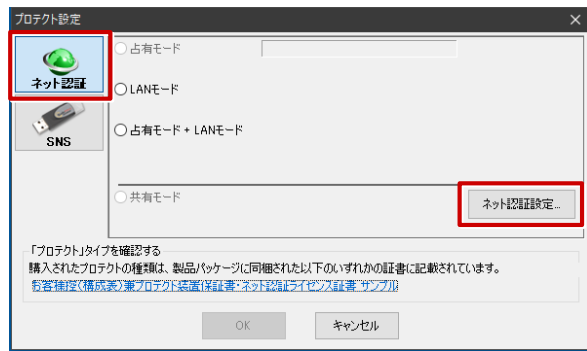
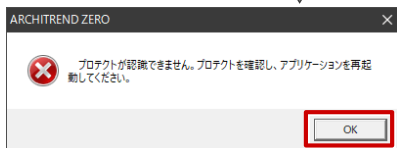
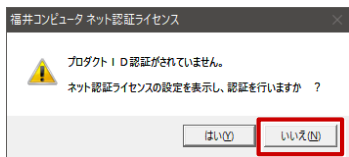

3 ネット認証ライセンス証書に記載されている「プロダクト ID 問い合わせキー」を入力して「プロダクト ID 取得」をクリックし、確認画面で「OK」をクリックします。「プロダクト ID」が登録されたことを確認して、「プロダクト ID 認証」をクリックします。

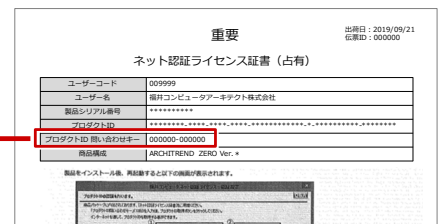
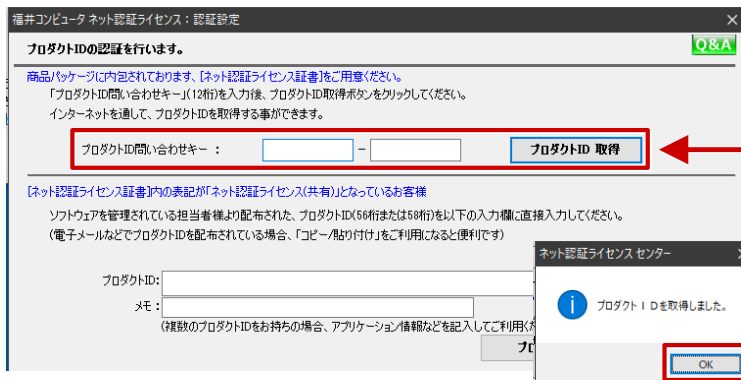

【ネット認証ライセンス証書】

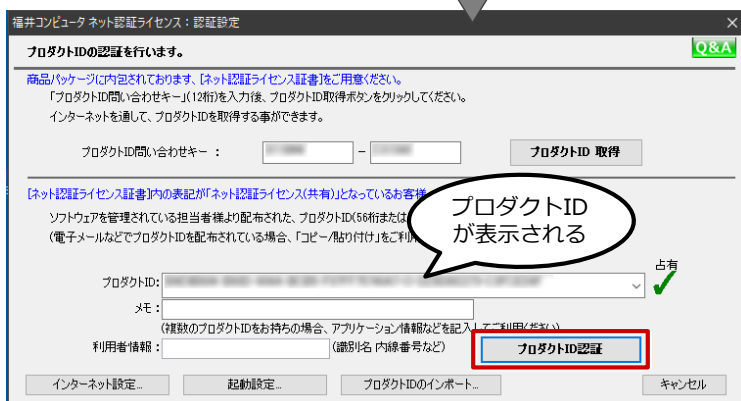

・別のパソコンで認証している場合には、あらかじめネット認証ライセンスの認証解除をおこなっていただく必要があります。

4 「自動認証時の設定」と「自動解除時の設定」を設定して、「OK」をクリックします。

ネット認証ライセンス 認証および解除設定

ライセンスの認証と解除の設定 [設定方法について](#)

占有モード

◆自動認証時の設定

- 製品起動時
- PC起動時
- しない(手動)

◆自動解除時の設定

- 製品終了時
- PC終了時(シャットダウン・ログオフ・再起動)
- PCスリープ時(電源を入れたままノートPCのふたを閉める場合など)
※スリープからの復帰時には必ず認証を行います。

※解除された状態で、ネットワーク障害などにより弊社サーバーにアクセスできない場合、製品が使用できません。

OK キャンセル



- ・「自動認証時の設定」は、ネット認証ライセンスを「認証」するタイミングを選択します。

製品起動時	製品（プログラム）の起動時に「前回認証したプロダクト ID」で自動認証します。
PC 起動時	コンピューターの起動時に「前回認証したプロダクト ID」で自動認証します。コンピューター起動時に認証を行うため、製品（プログラム）を使用しなくてもライセンスを確保した状態になります。
しない（手動）	製品（プログラム）の起動時に「自分でプロダクト ID を指定」し、「認証」ボタンを押して認証します。

- ・「自動解除時の設定」は、ネット認証ライセンスを「解除」するタイミングを選択します。複数のタイミングを選択することが可能です。インターネット接続環境がない場所にパソコンを持ち出す場合や、単独で使用するため解除が不要な場合などは、チェックをすべて OFF にして自動解除しない設定にします。

製品終了時	製品（プログラム）の終了時にライセンスを自動解除します。
PC 終了時	コンピューターの終了時（シャットダウン・ログオフ・再起動）にライセンスを自動解除します。
PC スリープ時	コンピューターのスリープ時（ノート PC のふたを閉めるなど）にライセンスを自動解除します。スリープからの復帰時には「前回認証したプロダクト ID」で再認証します。復帰時にインターネットに接続されていないと再認証することができません。

5 利用者情報を入力して、「利用者情報を登録」をクリックします。

ネット認証ライセンス 認証および解除設定

ライセンス利用者情報設定を行います。

ライセンスを誰が利用しているのかが、簡単にわかるようになりました。

ニックネームや内線番号など、社内で利用者を特定できる情報の設定が可能になりました。複数の方でライセンスをご利用の場合に、使用中の利用者を確認でき便利です。以下のテキストボックスに入力してください。(最大全角15文字まで)

(入力例: 設計部 福井 内線1100)

無記入の場合は「マシン名ユーザー名」をセットします。

利用者情報を登録



- ・利用者情報は、プロダクト ID の利用者を確認する際に使用されます。社員番号やコンピューターの識別名など利用者を特定できる情報を入力してください。例：福井太郎ノートパソコン

6 「占有モード」をONにして、「OK」をクリックします。

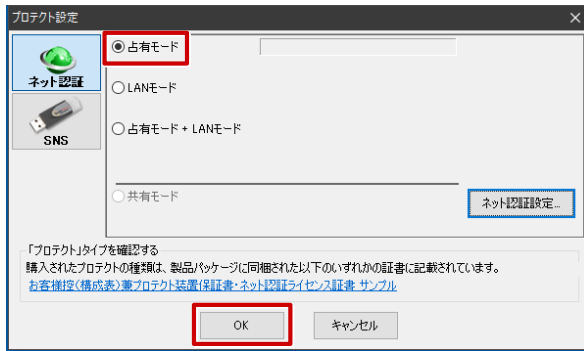

7 ARCHITREND ZERO が起動します。