

## 連携資料

# MS Office 連携

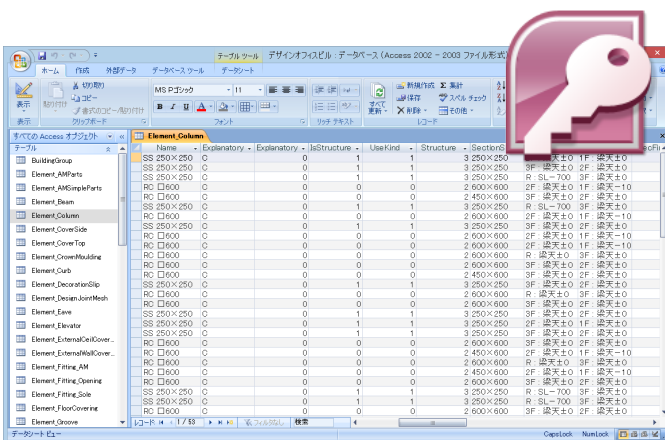

## 1 概要 \_\_\_\_\_ 2

## 2 Access 連携 \_\_\_\_\_ 4

2-1 GLOBE ⇔ Access 連携 \_\_\_\_\_ 4

2-2 注意・制限事項 \_\_\_\_\_ 6

2-3 テーブル一覧 \_\_\_\_\_ 7

2-4 フィールド一覧 \_\_\_\_\_ 10

2-5 フィールドタイプ一覧 \_\_\_\_\_ 53

2-6 フィールドを追加した場合 \_\_\_\_\_ 54

## 3 積算連携 \_\_\_\_\_ 56

3-1 積算用 DB の出力 \_\_\_\_\_ 56

3-2 積算用 DB のテーブル・  
フィールドについて \_\_\_\_\_ 57

## 4 Excel アドイン \_\_\_\_\_ 62

4-1 Excel アドインツールの機能 \_\_\_\_\_ 62

4-2 注意事項 \_\_\_\_\_ 65

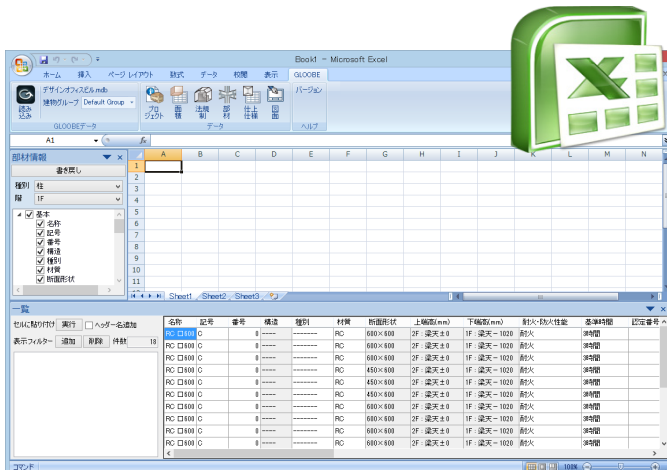

# 1 概要

GLOBEでは、入力した部材等の情報を Microsoft Access のドキュメントデータベース (MDB ファイル) に出力することができます。

このファイルを Access や Excel に読み込むことで、ファシリティマネジメント (FM) や設計に必要な帳票・資料の作成、概算見積の集計などを行うことができます。また、他のデータベースと連携した基幹システムで活用することも可能です。

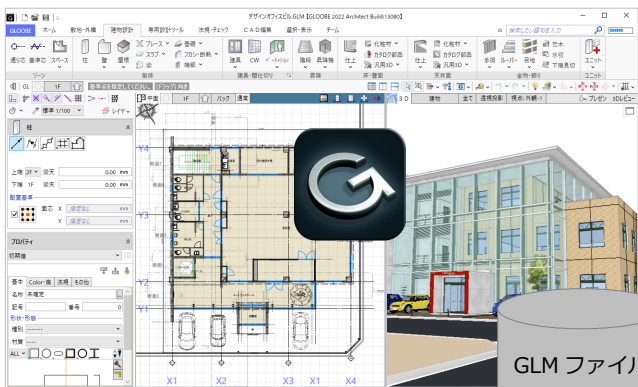

**【GLOBE】**

GLM と連携情報を持った MDB を出力し、MDB で変更した内容を読み込むことができます。

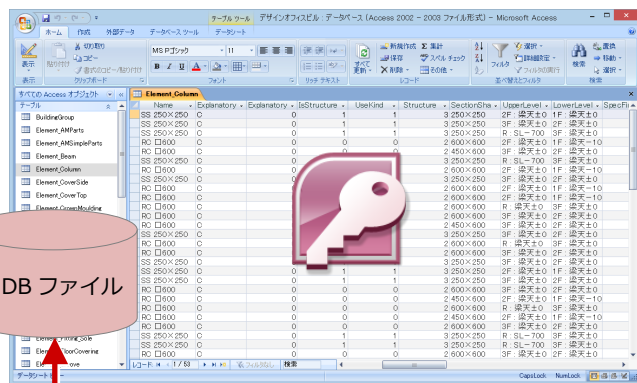

**【Access】**

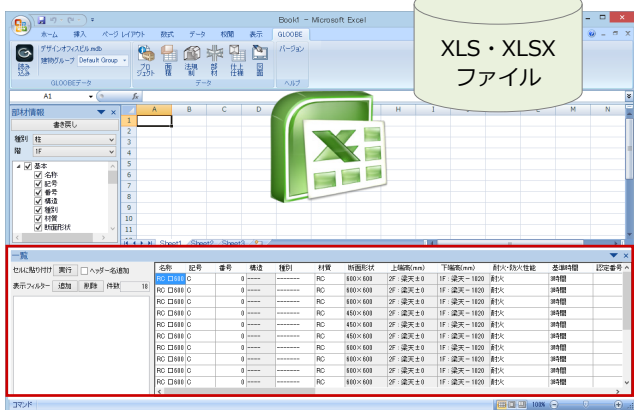

**【Excel】**

アドインのセルで編集した内容を MDB に書き戻すことができます。

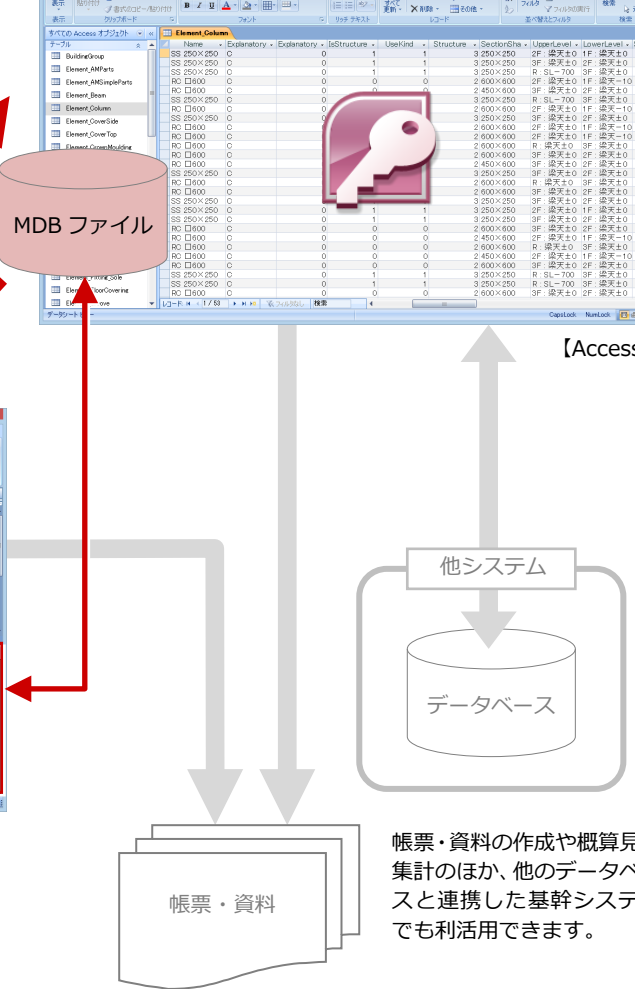

帳票・資料の作成や概算見積集計のほか、他のデータベースと連携した基幹システムでも活用できます。

## 補足 Access での運用例

GLOBE から出力した MDB ファイルは、Access 側で次のような運用が可能です。

- ・ 任意のフォーマットに帳票を作成
- ・ グラフや表を作成
- ・ 他のデータベースとリレーションを組んで、集計表や帳票を作成

下図は、別のデータベースとリレーションを組んでいる例です。別ファイルで単価表 MDB を作成しておき、GLOBE から出力した MDB に単価テーブルとして取り込み、リレーションを組むことで、概算工事費を集計することができます。

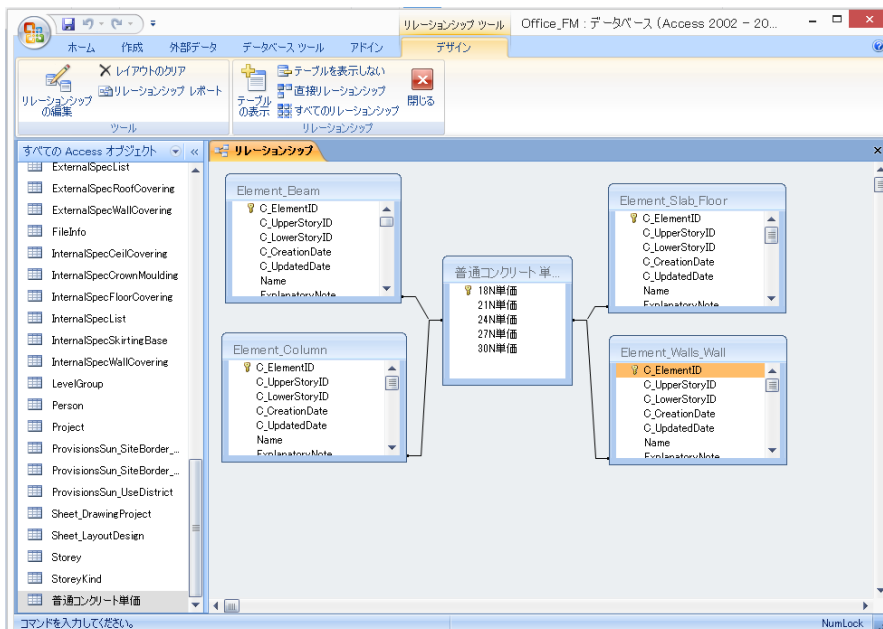

## 補足 Excel アドインの運用例

例えば、Excel で作成する帳票がある場合、GLOBE から出力した MDB ファイルをアドインで読み込み、必要な項目を貼り付けることで、設計情報と食い違いなく帳票を作成することができます。また、MDB の内容に間違いや漏れがあった場合は、その場で修正・記入して、MDB に書き戻すことができます。

【プロジェクト情報】			
管理番号	014-A06		
名称	福井コンピュータアーキテクト社屋新築工事		
説明	種別:新築工事 主用途:事務所		
【建設地】			
住所	福井県・市・町・村		
説明			
【建物】			
説明	鉄筋コンクリート造 地上3階建て		
【担当者】			
会社	.....建築設計事務所		
担当者	福井太郎		
【階情報】			
建物グループ	Default Group		
階数			
ベントリス	0		
地上	3		
地下	0		
地下ピット	0		
階	1F		
階高	4000		
SL+FL	80		
【敷地概要】			
敷地面積	545.2 m <sup>2</sup>	建ぺい率	
用途地域	近隣商業地域	容積率	
防火地域	防火地区	前面道路の幅	
その他地域地区	なし	接道長さ	
【構造・規模】			
構造	鉄筋コンクリート造	造成・土留め	整地
階数	地上3階建て	耐火・防火	耐火
面積	申請部分	申請以外の部分	合計
建築面積	354.04 m <sup>2</sup>	0 m <sup>2</sup>	354.04 m <sup>2</sup>
延床面積	870.06 m <sup>2</sup>	0 m <sup>2</sup>	870.06 m <sup>2</sup>
			建ぺい率・容積率
			64.94% ≦
			159.59% ≦

# 2 Access 連携

GLOOBE で入力した部材等の情報を MDB ファイルに出力して、Microsoft Access で編集します。

GLOOBE を持ってなくても、Accessがあれば部材情報の編集や項目の追加が可能です。Accessで変更した内容は、GLOOBEのデータに反映することができます。

【注意】 Accessの詳しい使い方は、Accessのヘルプや市販のマニュアルなどを参考にしてください。

## 2-1 GLOOBE ⇔ Access 連携

### GLOOBE から MDB ファイルを出力する

1 GLOOBE ボタンをクリックして、「Access 連携」メニューから「連携 Access 出力」を選びます。

2 出力先のフォルダを確認し、ファイル名を入力します。

3 ファイルの種類が「Microsoft Access データベース (\*.mdb)」になっていることを確認して、「保存」をクリックします。

「Microsoft Access データベース (\*.mdb)」または「SQLite データベース (\*.sqlite)」に出力できます。

4 完了の確認画面で「OK」をクリックします。

5 出力したファイルを Access で開いて編集します。

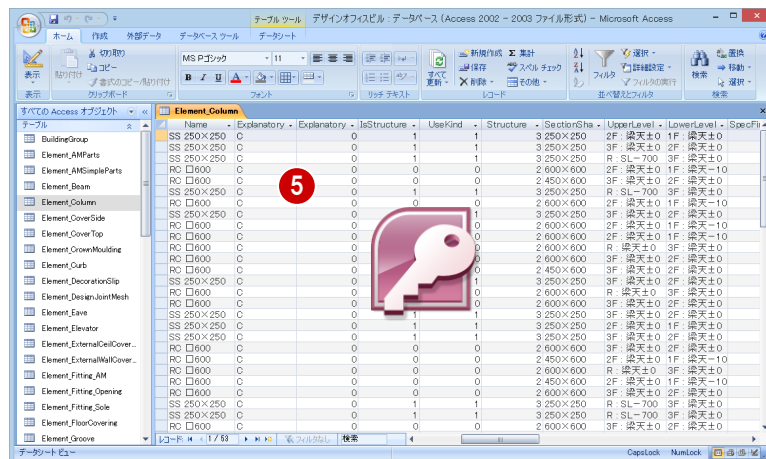
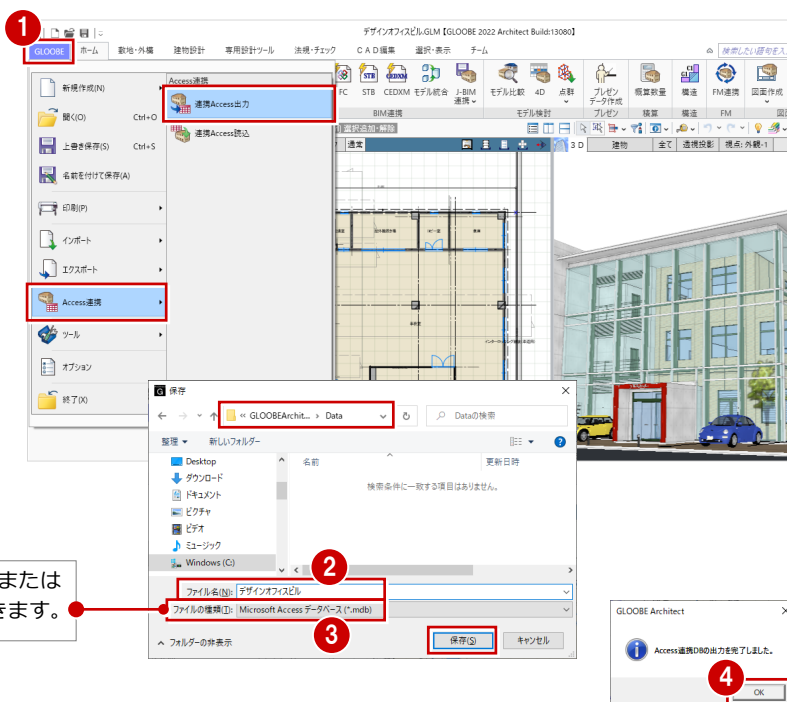

## 変更した内容を GLOOBE に反映する

Access で変更した内容を反映するには、反映する GLOOBE データを開いて、次のように操作します。

- 1 GLOOBE ボタンをクリックして、「Access 連携」メニューから「連携 Access 読込」を選びます。

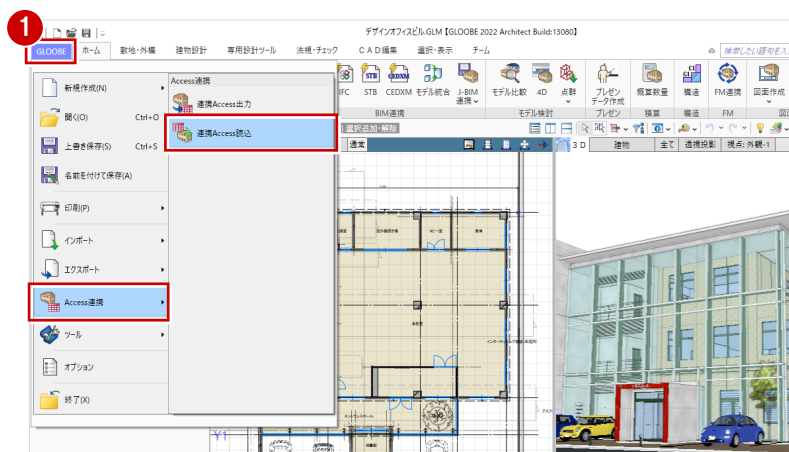

- 2 変更した MDB ファイルを選択します。

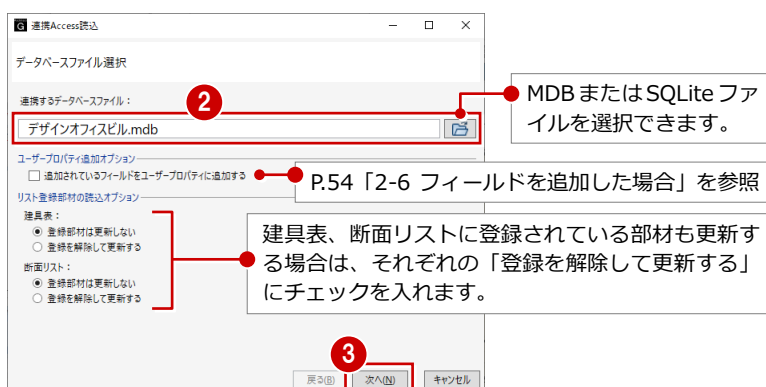

- 4 「続行」をクリックすると、読み込みを開始します。

- 5 データの読み込みが完了したら、「完了」をクリックします。

## 2-2 注意・制限事項

Access でテーブルやフィールドを変更、削除すると、連携できなくなる場合があります。その可能性があるテーブル、フィールドを下表に記載しています。

### テーブル

右記のテーブルの変更、削除を行うと、GLOOBE で Access データの読み込みができなくなります。

読み込めても GLOOBE のモデルデータに重大な影響を及ぼします。

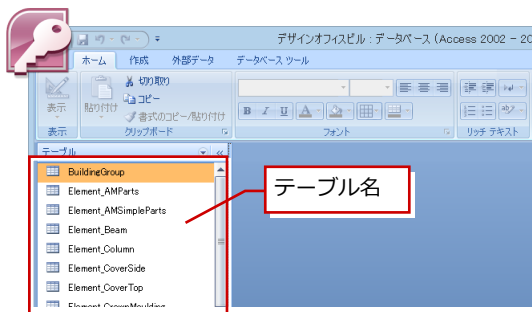

テーブル名	GLOOBE 情報	
FileInfo	⇔	ファイル情報
Project	⇔	プロジェクト
BuildingGroup	⇔	建物グループ
Level Group	⇔	プロジェクト情報 レベルグループ
Storey	⇔	階
StoreyKind	⇔	階種別

### フィールド

右記のフィールドの変更、削除を行うと、GLOOBE で Access データの読み込みができなくなります。

読み込めても GLOOBE のモデルデータに重大な影響を及ぼします。

また、Access でフィールドの内容を変更しても GLOOBE に反映されない項目があります。反映しないフィールドは、「2-4 フィールド一覧」の各表の「連携」項目に「×」と記載しています。

フィールド名
C_ElementID
C_UpperStoryID
C_LowerStoryID
C_CreationDate
C_UpdatedDate

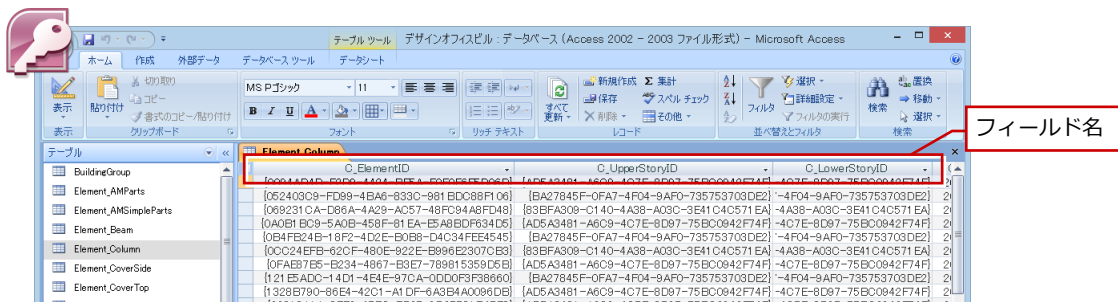

## 2-3 テーブル一覧

GLOOBE の情報は、MDB ファイルの各テーブルに出力されます。

GLOOBE の情報に対応する MDB ファイルのテーブル名は下表の通りです。

「部材情報」の各テーブルに登録されているフィールドは、「2-4 フィールド一覧」を参照してください。

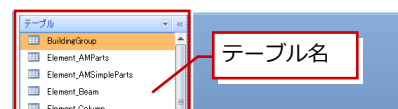

※：「3 積算連携」では出力されないテーブルです。

GLOOBE 情報			MDB ファイルのテーブル名	
ファイル情報	ファイル情報	⇔	FileInfo	※
プロジェクト情報	プロジェクト	⇔	Project	
	建物グループ	⇔	BuildingGroup	
	担当者	⇔	Person	※
	レベルグループ	⇔	LevelGroup	
	階	⇔	Storey	
	階種別	⇔	StoreyKind	
仕上仕様情報	内部仕上仕様	⇔	InternalSpecList	※
	内部仕上仕様 床仕上	⇔	InternalSpecFloorCovering	※
	内部仕上仕様 巾木	⇔	InternalSpecSkirtingBase	※
	内部仕上仕様 壁仕上	⇔	InternalSpecWallCovering	※
	内部仕上仕様 廻縁	⇔	InternalSpecCrownMoulding	※
	内部仕上仕様 天井仕上	⇔	InternalSpecCeilCovering	※
	外部仕上仕様	⇔	ExternalSpecList	※
	外部仕上仕様 壁仕上	⇔	ExternalSpecWallCovering	※
	外部仕上仕様 廻縁	⇔	ExternalSpecCrownMoulding	※
	外部仕上仕様 天井仕上	⇔	ExternalSpecCeilCovering	※
図面情報	用紙	⇔	Sheet_DrawingProject	※
	図枠	⇔	Sheet_LayoutDesign	※
部材情報	カタログ部品	⇔	Element_AMParts	
	樹木	⇔	Element_AMSimpleParts	
	用途区画	⇔	Element_AreaDivision	
	免震基礎	⇔	Element_BaseIsolationFoundation	
	梁	⇔	Element_Beam	
	建令 114 条区画	⇔	Element_BoundaryWall114Area	※
	水平ブレース	⇔	Element_Brace_Horizontal	
	垂直ブレース	⇔	Element_Brace_Vertical	
	柱	⇔	Element_Column	
	連続基礎	⇔	Element_ConsecutiveFoundation	
	等高地形	⇔	Element_ContourLandform	※
	下端見切	⇔	Element_CoverBottom	
	水切	⇔	Element_CoverSide	
	笠木	⇔	Element_CoverTop	
	廻縁	⇔	Element_CrownMoulding	
	縁石	⇔	Element_Curb	
	化粧材	⇔	Element_DecorationSlip	
	意匠目地	⇔	Element_DesignJointMesh	
	軒	⇔	Element_Eave	
	エレベータ	⇔	Element_Elevator	
	設備基礎	⇔	Element_EquipmentFoundation	
	動く歩道	⇔	Element_Escalators_AutoWalk	
	エスカレータ	⇔	Element_Escalators_Escalator	
	外部天井仕上	⇔	Element_ExternalCeilCovering	
	外壁仕上	⇔	Element_ExternalWallCovering	

GLOOBE 情報			MDB ファイルのテーブル名
部材情報	塀フェンス	⇔	Element_Fence
	防火区画	⇔	Element_FirePreventiveArea ※
	カタログ建具	⇔	Element_Fitting_AM
	壁開口	⇔	Element_Fitting_Opening ※
	建具	⇔	Element_Fitting_Sole
	床仕上	⇔	Element_FloorCovering
	水路側溝	⇔	Element_Groove
	水路側溝柵	⇔	Element_GrooveBox
	独立基礎	⇔	Element_IndependentFoundation
	内部天井仕上	⇔	Element_InternalCeilCovering
	内壁仕上	⇔	Element_InternalWallCovering
	水平ルーバー	⇔	Element_Louver_HorizontalLouver
	垂直ルーバー	⇔	Element_Louver_VerticalLouver
	傾斜起伏	⇔	Element_MeshLandform ※
	景観地形	⇔	Element_MeshTerrain ※
	吹き抜け	⇔	Element_OpeningSpace ※
	駐車ライン	⇔	Element_ParkingLine
	設備	⇔	Element_Parts3D_BeBridgeParts3D
	汎用オブジェクト	⇔	Element_Parts3D_GeneralParts3D
	道路・舗装・緑地	⇔	Element_Pavement
	杭	⇔	Element_Pile
	手摺	⇔	Element_Railing_Normal
	腰壁手摺	⇔	Element_Railing_OnWall
	壁付手摺	⇔	Element_Railing_SideOfWall
	スロープ	⇔	Element_Ramp
	擁壁	⇔	Element_RetainingWall
	釜場	⇔	Element_ShallowSump
	隣地境界線	⇔	Element_SiteBorder_NextSiteBorder ※
	道路境界線	⇔	Element_SiteBorder_RoadSiteBorder ※
	敷地境界・地盤	⇔	Element_SiteGround ※
	巾木	⇔	Element_SkirtingBase
	キャンティスラブ	⇔	Element_Slab_Cantilever
	片持ち基礎	⇔	Element_Slab_CantileverFoundation
	スラブ	⇔	Element_Slab_Floor
	ガラス系屋根(陸・傾斜)	⇔	Element_Slab_GlassSlopingRoof
	金属・防水系屋根(錐形)	⇔	Element_Slab_MetalConeRoof
	金属・防水系屋根(曲面)	⇔	Element_Slab_MetalCurvedRoof
	金属・防水系屋根(ドーム)	⇔	Element_Slab_MetalDomeRoof
	金属・防水系屋根(陸・傾斜)	⇔	Element_Slab_MetalSlopingRoof
	べた基礎	⇔	Element_Slab_RaftFoundation
	段差スラブ	⇔	Element_Slab_Uneven
	防煙区画	⇔	Element_SmokeProofArea ※
	スペース	⇔	Element_Space
	階段	⇔	Element_Stair
	柱型	⇔	Element_Stylopodium
建物緑化	⇔	Element_TopGreen	
トップライト	⇔	Element_TopLight	
用途地域	⇔	Element_UseDistrict ※	
カーテンウォール	⇔	Element_Walls_CurtainWall	
ハイパーティション	⇔	Element_Walls_HighPartition	
ローパーティション	⇔	Element_Walls_LowPartition	
移動パーティション	⇔	Element_Walls_MovePartition	

GLOOBE 情報			MDB ファイルのテーブル名	
部材情報	壁(パラペット)	⇔	Element_Walls_ParapetWall	
	サスペンドガラス	⇔	Element_Walls_SuspendedGlass	
	トイレパーティション	⇔	Element_Walls_ToiletPartition	
	壁	⇔	Element_Walls_Wall	
	防水アゴ	⇔	Element_WaterproofProjection	

## 2-4 フィールド一覧

GLOOBE から出力した MDB ファイルにおいて、「部材情報」の各テーブルに登録されているフィールドの一覧です。

フィールド名	Access で使用する項目名です。
要素名、グループ名	GLOOBE のプロパティで使します。
連携	MDB ファイルから GLOOBE に書き戻ししないフィールドには「×」を付けています。
備考	数値しかセットしない Access の数値型フィールドのデータがどの内容をかわかるようにしています。

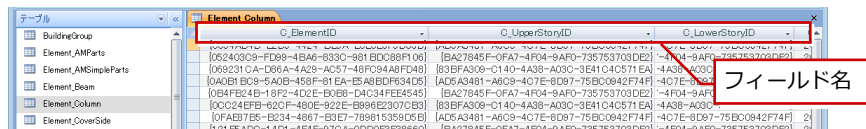

【テーブル名】 Element\_AMParts 【部材名】 カタログ部品

フィールド名	要素名	グループ名	連携	備考
C_ElementID	C_ElementID	C_ElementID	×	
C_UpperStoryID	C_UpperStoryID	C_UpperStoryID	×	
C_LowerStoryID	C_LowerStoryID	C_LowerStoryID	×	
C_CreationDate	C_CreationDate	C_CreationDate	×	
C_UpdatedDate	C_UpdatedDate	C_UpdatedDate	×	
Name	品名	基本	×	
ExplanatoryNote	品番	基本	×	
ExplanatoryNumber	番号	基本	○	
SpaceID	室 ID	基本	×	
PartsCategory	分類	基本	○	0 : 家具 1 : 厨房設備 2 : 衛生設備 3 : 電化製品 4 : 天井 5 : 室内装飾 6 : エクステリア 7 : 景観装飾 8 : 屋根 9 : その他 100 : (ユーザー分類 1) 101 : (ユーザー分類 2) 102 : (ユーザー分類 3) 103 : (ユーザー分類 4) 104 : (ユーザー分類 5) 105 : (ユーザー分類 6) 106 : (ユーザー分類 7) 107 : (ユーザー分類 8) 108 : (ユーザー分類 9) 109 : (ユーザー分類 10)
SizeX	幅	基本	×	
SizeY	奥行き	基本	×	
SizeZ	高さ	基本	×	
LevelWithBaseType	配置高	高・描画	×	
IsReal	実装種別	高・描画	○	1 : 実装 2 : 想定
IsDraw3D	3D描画	高・描画	○	
ObjectCategory	描画モード	高・描画	○	3 : 床・壁 2 : 天井 1 : 外構

【テーブル名】 Element\_AMSimpleParts 【部材名】 樹木

フィールド名	要素名	グループ名	連携	備考
C_ElementID	C_ElementID	C_ElementID	×	
C_UpperStoryID	C_UpperStoryID	C_UpperStoryID	×	
C_LowerStoryID	C_LowerStoryID	C_LowerStoryID	×	
C_CreationDate	C_CreationDate	C_CreationDate	×	
C_UpdatedDate	C_UpdatedDate	C_UpdatedDate	×	
Name	名称	基本	○	
ExplanatoryNote	記号	基本	○	
KeyID	3D形状	基本	×	

Type2D	2D 形状	基本	×	
Height3D	高さ	基本	×	
Diameter2D	直径	基本	×	
LevelWithBaseType	下端高	Color・高	×	

【テーブル名】 Element\_AreaDivision 【部材名】 用途区画

フィールド名	要素名	グループ名	連携	備考
C_ElementID	C_ElementID	C_ElementID	×	
C_UpperStoryID	C_UpperStoryID	C_UpperStoryID	×	
C_LowerStoryID	C_LowerStoryID	C_LowerStoryID	×	
C_CreationDate	C_CreationDate	C_CreationDate	×	
C_UpdatedDate	C_UpdatedDate	C_UpdatedDate	×	
Name	名称	基本	○	
ExplanatoryNote	記号	基本	○	
AreaDivisionType	形態	基本	○	0 : 屋内 1 : 屋外
UpperStoryID	上階	基本	×	
LowerStoryID	下階	基本	×	
IsDrawDrawName	表示名を別にする	Color・描画	○	
DrawName	表示名	Color・描画	○	
IsDrawVertical	縦書き	Color・描画	○	
IsDrawUsage	区分描画	Color・描画	○	
IsDrawArea	面積描画	Color・描画	○	
CanFloorArea	床面積算入	法規	○	
CanCapacityArea	容積率	法規	○	
CanFloorAreaValidAllInPlural	床面積全階算入	法規	○	
Division1	区分 1	その他	○	
Division2	区分 2	その他	○	
Division3	区分 3	その他	○	
RemarkText	備考	その他	○	
Area	面積	参考集計値	×	

【テーブル名】 Element\_BaseIsolationFoundation 【部材名】 免震基礎

フィールド名	要素名	グループ名	連携	備考
C_ElementID	C_ElementID	C_ElementID	×	
C_UpperStoryID	C_UpperStoryID	C_UpperStoryID	×	
C_LowerStoryID	C_LowerStoryID	C_LowerStoryID	×	
C_CreationDate	C_CreationDate	C_CreationDate	×	
C_UpdatedDate	C_UpdatedDate	C_UpdatedDate	×	
Name	名称	基本	○	
ExplanatoryNote	記号	基本	○	
ExplanatoryNumber	番号	基本	○	
Structure	基礎材質	基本	○	0 : ---- 2 : RC 10 : PC
FoundationHeightGap	免震装置：基礎空高	基本	○	
BearingType	免震装置：タイプ	基本	○	0 : 積層ゴム 1 : すべり支承
IsolatorShapeType	積層ゴム：形状	基本	○	0 : 円 1 : 正方形
LaminatedRubberSize	積層ゴム：幅	基本	○	
PlateThick	積層ゴム：プレート厚	基本	○	
SlipMainSize	すべり支承：幅	基本	○	
SlipEmbedmentHeight	すべり支承：下部埋込高	基本	○	
SlipBottomSize	すべり支承：下部直径	基本	○	
HasTopFoundation	上部基礎：有無	基本	○	
TopFoundationSizeX	上部基礎：幅 X	基本	○	
TopFoundationSizeY	上部基礎：幅 Y	基本	○	
TopFoundationThick	上部基礎：厚さ	基本	○	
HasBottomFoundation	下部基礎：有無	基本	○	
BottomFoundationSizeX	下部基礎：幅 X	基本	○	
BottomFoundationSizeY	下部基礎：幅 Y	基本	○	
BottomFoundationThick	下部基礎：厚さ	基本	○	
BaseLevel	基準高	Color・高	×	
TopIsBase	基準位置	Color・高	×	1 : 上端基準 2 : 下端基準
TopFoundationAreaOfSection	上部基礎断面積	参考集計値	×	
BottomFoundationAreaOfSection	下部基礎断面積	参考集計値	×	

2 Access 連携

TopFoundationAreaOfSides	上部基礎全面積	参考集計値	×	
BottomFoundationAreaOfSides	下部基礎全面積	参考集計値	×	
TopFoundationAreaOfLateral	上部基礎側面積	参考集計値	×	
BottomFoundationAreaOfLateral	下部基礎側面積	参考集計値	×	
TopFoundationLengthZ	上部基礎高さ延長	参考集計値	×	
BottomFoundationLengthZ	下部基礎高さ延長	参考集計値	×	
IsolatorLengthZ	免震装置高さ延長	参考集計値	×	
LengthZ	高さ総延長	参考集計値	×	
TopFoundationLengthOfSetcion	上部基礎糸長	参考集計値	×	
BottomFoundationLengthOfSetcion	下部基礎糸長	参考集計値	×	
TopFoundationVolume	上部基礎体積	参考集計値	×	
BottomFoundationVolume	下部基礎体積	参考集計値	×	

【テーブル名】 Element\_Beam 【部材名】 梁

フィールド名	要素名	グループ名	連携	備考
C_ElementID	C_ElementID	C_ElementID	×	
C_UpperStoryID	C_UpperStoryID	C_UpperStoryID	×	
C_LowerStoryID	C_LowerStoryID	C_LowerStoryID	×	
C_CreationDate	C_CreationDate	C_CreationDate	×	
C_UpdatedDate	C_UpdatedDate	C_UpdatedDate	×	
Name	名称	基本	○	
ExplanatoryNote	記号	基本	○	
ExplanatoryNumber	番号	基本	○	
BeamType	種別	基本	○	0 : ----- 3 : 大梁 4 : 小梁 1 : 基礎大梁 2 : 基礎小梁 5 : 片持ち大梁 6 : 片持ち小梁 7 : 片持ち基礎大梁 8 : 片持ち基礎小梁
BeamStructure	材質	基本	○	0 : ---- 2 : RC 3 : S 4 : SRC 10 : PC 5 : 木
IsStructure	構造	基本	○	0 : ---- 1 : 構造 2 : 非構造
SectionShape	断面形状	基本	×	
SectionAngle	断面傾き	基本	×	
HaunchType	ハンチ種別	基本	×	0 : なし 1 : 勾配 2 : ドロップ
StartHaunch	始点ハンチ	基本	×	
EndHaunch	終点ハンチ	基本	×	
SlopeType	勾配タイプ	Color・高	×	0 : なし 1 : 始終点高 2 : 比率
StartLevel	始点上端高	Color・高	×	
EndLevel	終点上端高	Color・高	×	
GradientAxisType	傾斜基準	Color・高	×	0 : 始点 1 : 終点
Gradient	比率	Color・高	×	
StartTermDirection	始点小口形状	Color・高	×	1 : 垂直 3 : 鉛直
EndTermDirection	終点小口形状	Color・高	×	1 : 垂直 3 : 鉛直
SpecFireTypeness	耐火・防火性能	法規	○	0 : なし 1 : 耐火 2 : 準耐火 4 : 不燃
SpecFireResistanceTime	基準時間	法規	○	0 : なし 2 : 45分 3 : 60分 6 : 75分

				7 : 90 分 4 : 2 時間 5 : 3 時間
CertificationNumber	認定番号	法規	○	
SpecFireCoatingType	被覆形式	法規	○	0 : ----- 1 : 吹き付け 2 : パネル
CoatingLayers	被覆層	法規	×	
AutoCovering	仕上自動	その他	○	
AreaOfSection	断面積	参考集計値	×	
AreaOfSides	全面積	参考集計値	×	
Length	延長	参考集計値	×	
LengthOfSection	糸長	参考集計値	×	
LengthOfXY	水平長	参考集計値	×	
Volume	体積	参考集計値	×	
VolumeOfAdditionalRc1	フカシ体積	参考集計値	×	
AreaOfInsulation	打込断熱材面積	参考集計値	×	
VolumeOfInsulation	打込断熱材体積	参考集計値	×	
VolumeOfAdditionalRc2	増し打ち体積	参考集計値	×	
AreaOfFoamInsulation	現場発泡断熱材面積	参考集計値	×	
VolumneOfFoamInsulation	現場発泡断熱材体積	参考集計値	×	

【テーブル名】 Element\_BoundaryWall114Area 【部材名】 建令 114 条区画

フィールド名	要素名	グループ名	連携	備考
C_ElementID	C_ElementID	C_ElementID	×	
C_UpperStoryID	C_UpperStoryID	C_UpperStoryID	×	
C_LowerStoryID	C_LowerStoryID	C_LowerStoryID	×	
C_CreationDate	C_CreationDate	C_CreationDate	×	
C_UpdatedDate	C_UpdatedDate	C_UpdatedDate	×	
Name	名称	基本	○	
Area	面積	参考集計値	×	

【テーブル名】 Element\_Brace\_Horizontal 【部材名】 水平ブレース

フィールド名	要素名	グループ名	連携	備考
C_ElementID	C_ElementID	C_ElementID	×	
C_UpperStoryID	C_UpperStoryID	C_UpperStoryID	×	
C_LowerStoryID	C_LowerStoryID	C_LowerStoryID	×	
C_CreationDate	C_CreationDate	C_CreationDate	×	
C_UpdatedDate	C_UpdatedDate	C_UpdatedDate	×	
Name	名称	基本	○	
ExplanatoryNote	記号	基本	○	
ExplanatoryNumber	番号	基本	○	
IsStructure	構造	基本	○	0 : ---- 1 : 構造 2 : 非構造
Structure	材質	基本	○	0 : ---- 3 : S 5 : 木
MainShape	主断面形状	基本	×	
InputBase	高さ配置基準	Color・高	×	
BaseLevel	配置基準高	Color・高	×	
Gradient	勾配	Color・高	×	
AreaOfSection	断面積	参考集計値	×	
AreaOfSides	全面積	参考集計値	×	
Length	延長	参考集計値	×	
LengthOfSection	糸長	参考集計値	×	
Volume	体積	参考集計値	×	

【テーブル名】 Element\_Brace\_Vertical 【部材名】 垂直ブレース

フィールド名	要素名	グループ名	連携	備考
C_ElementID	C_ElementID	C_ElementID	×	
C_UpperStoryID	C_UpperStoryID	C_UpperStoryID	×	
C_LowerStoryID	C_LowerStoryID	C_LowerStoryID	×	
C_CreationDate	C_CreationDate	C_CreationDate	×	
C_UpdatedDate	C_UpdatedDate	C_UpdatedDate	×	
Name	名称	基本	○	
ExplanatoryNote	記号	基本	○	
ExplanatoryNumber	番号	基本	○	

2 Access 連携

IsStructure	構造	基本	○	0 : ---- 1 : 構造 2 : 非構造
Structure	材質	基本	○	0 : ---- 2 : RC 3 : S 4 : SRC 10 : PC 5 : 木
MainShape	主断面形状	基本	×	
UpperLevel	上端高	Color・高	×	
LowerLevel	下端高	Color・高	×	
InputBase	配置基準	Color・高	○	
AreaOfSection	断面積	参考集計値	×	
AreaOfSides	全面積	参考集計値	×	
Length	延長	参考集計値	×	
LengthOfSection	糸長	参考集計値	×	
Volume	体積	参考集計値	×	

【テーブル名】 Element\_Column 【部材名】 柱

フィールド名	要素名	グループ名	連携	備考
C_ElementID	C_ElementID	C_ElementID	×	
C_UpperStoryID	C_UpperStoryID	C_UpperStoryID	×	
C_LowerStoryID	C_LowerStoryID	C_LowerStoryID	×	
C_CreationDate	C_CreationDate	C_CreationDate	×	
C_UpdatedDate	C_UpdatedDate	C_UpdatedDate	×	
Name	名称	基本	○	
ExplanatoryNote	記号	基本	○	
ExplanatoryNumber	番号	基本	○	
IsStructure	構造	基本	×	0 : ---- 1 : 構造 2 : 非構造
UseKind	種別	基本	○	0 : ----- 1 : 構造 2 : 間柱 3 : 化粧
Structure	材質	基本	○	0 : ---- 2 : RC 3 : S 4 : SRC 10 : PC 5 : 木 7 : CFT
SectionShape	断面形状	基本	×	
UpperLevel	上端高	Color・高	×	
LowerLevel	下端高	Color・高	×	
SpecFireTypeness	耐火・防火性能	法規	○	0 : なし 1 : 耐火 2 : 準耐火 4 : 不燃
SpecFireResistanceTime	基準時間	法規	○	0 : なし 2 : 45 分 3 : 60 分 6 : 75 分 7 : 90 分 4 : 2 時間 5 : 3 時間
CertificationNumber	認定番号	法規	○	
SpecFireCoatingType	被覆形式	法規	○	0 : ----- 1 : 吹き付け 2 : パネル
CoatingLayers	被覆層	法規	×	
BelongProvisionAreaType	法的区画種別	法規	○	0 : なし 10 : 防火区画 20 : 防煙区画 51 : 排煙免除区画・防火 52 : 排煙免除区画・防煙 50 : 排煙免除区画 100 : 防火上主要な間仕切等

				110：その他間仕切等
AutoCovering	仕上自動	その他	○	
AreaOfSection	断面積	参考集計値	×	
AreaOfSides	全面積	参考集計値	×	
Length	高さ延長	参考集計値	×	
LengthOfSection	糸長	参考集計値	×	
AreaOfLateral	側面積	参考集計値	×	
Volume	体積	参考集計値	×	
VolumeOfAdditionalRc1	フカシ体積	参考集計値	×	
AreaOfInsulation	打込断熱材面積	参考集計値	×	
VolumeOfInsulation	打込断熱材体積	参考集計値	×	
VolumeOfAdditionalRc2	増し打ち体積	参考集計値	×	
AreaOfFoamInsulation	現場発泡断熱材面積	参考集計値	×	
VolumeOfFoamInsulation	現場発泡断熱材体積	参考集計値	×	

【テーブル名】 Element\_ConsecutiveFoundation 【部材名】 連続基礎

フィールド名	要素名	グループ名	連携	備考
C_ElementID	C_ElementID	C_ElementID	×	
C_UpperStoryID	C_UpperStoryID	C_UpperStoryID	×	
C_LowerStoryID	C_LowerStoryID	C_LowerStoryID	×	
C_CreationDate	C_CreationDate	C_CreationDate	×	
C_UpdatedDate	C_UpdatedDate	C_UpdatedDate	×	
Name	名称	基本	○	
ExplanatoryNote	記号	基本	○	
ExplanatoryNumber	番号	基本	○	
SectionShape	断面形状	基本	×	
OffsetStart	小口オフセット 始点	基本	×	
OffsetEnd	小口オフセット 終点	基本	×	
BaseLevel	基準高	Color・高	×	
TopIsBase	基準位置	Color・高	×	1：上端基準 2：下端基準
LengthOfSection	糸長	参考集計値	×	
AreaOfSection	断面積	参考集計値	×	
AreaOfSides	全面積	参考集計値	×	
Volume	体積	参考集計値	×	
LengthOfXY	水平長	参考集計値	×	
FootingAreaOfSection	フーチング断面積	参考集計値	×	
FootingVolume	フーチング体積	参考集計値	×	
FootingLengthOfXY	フーチング糸長	参考集計値	×	
StandAreaOfSection	立上り断面積	参考集計値	×	
StandVolume	立上り体積	参考集計値	×	
StandLengthOfXY	立上り糸長	参考集計値	×	
AreaOfLateral	側面積	参考集計値	×	
VolumeOfAdditionalRc	フカシ体積	参考集計値	×	
AreaOfInsulation	断熱材面積	参考集計値	×	
VolumeOfInsulation	断熱材体積	参考集計値	×	

【テーブル名】 Element\_ContourLandform 【部材名】 等高地形

フィールド名	要素名	グループ名	連携	備考
C_ElementID	C_ElementID	C_ElementID	×	
C_UpperStoryID	C_UpperStoryID	C_UpperStoryID	×	
C_LowerStoryID	C_LowerStoryID	C_LowerStoryID	×	
C_CreationDate	C_CreationDate	C_CreationDate	×	
C_UpdatedDate	C_UpdatedDate	C_UpdatedDate	×	
BaseThickness	最下面厚さ	基本	×	
Smooth	3D なめらか表示	基本	○	
Area	平面積	参考集計値	×	
Length	周長	参考集計値	×	

【テーブル名】 Element\_CoverBottom 【部材名】 下端見切

フィールド名	要素名	グループ名	連携	備考
C_ElementID	C_ElementID	C_ElementID	×	
C_UpperStoryID	C_UpperStoryID	C_UpperStoryID	×	
C_LowerStoryID	C_LowerStoryID	C_LowerStoryID	×	
C_CreationDate	C_CreationDate	C_CreationDate	×	
C_UpdatedDate	C_UpdatedDate	C_UpdatedDate	×	
Name	名称	基本	○	
SpaceID	室 ID	基本	×	

## 2 Access 連携

ExplanatoryNote	記号	基本	○	
ArchiMaterial	材質	基本	○	0 : ----- 16 : コンクリート 8 : モルタル 10 : タイル 17 : コンクリートブロック 9 : 石 18 : 鉄 3 : アルミニウム 12 : ステンレス 4 : 木 6 : 樹脂 1 : その他
SectionShape	断面形状	基本	×	
BaseLevel	高さ基準	高さ	×	
AreaOfSection	断面積	参考集計値	×	
AreaOfSides	全面積	参考集計値	×	
Length	延長	参考集計値	×	
LengthOfSection	糸長	参考集計値	×	
Volume	体積	参考集計値	×	

【テーブル名】 Element\_CoverSide 【部材名】 水切

フィールド名	要素名	グループ名	連携	備考
C_ElementID	C_ElementID	C_ElementID	×	
C_UpperStoryID	C_UpperStoryID	C_UpperStoryID	×	
C_LowerStoryID	C_LowerStoryID	C_LowerStoryID	×	
C_CreationDate	C_CreationDate	C_CreationDate	×	
C_UpdatedDate	C_UpdatedDate	C_UpdatedDate	×	
Name	名称	基本	○	
SpaceID	室 ID	基本	×	
ExplanatoryNote	記号	基本	○	
ArchiMaterial	材質	基本	○	0 : ----- 16 : コンクリート 8 : モルタル 10 : タイル 17 : コンクリートブロック 9 : 石 18 : 鉄 3 : アルミニウム 12 : ステンレス 4 : 木 6 : 樹脂 1 : その他
SectionShape	断面形状	基本	×	
BaseLevel	高さ基準	高さ	×	
AreaOfSection	断面積	参考集計値	×	
AreaOfSides	全面積	参考集計値	×	
Length	延長	参考集計値	×	
LengthOfSection	糸長	参考集計値	×	
Volume	体積	参考集計値	×	

【テーブル名】 Element\_CoverTop 【部材名】 笠木

フィールド名	要素名	グループ名	連携	備考
C_ElementID	C_ElementID	C_ElementID	×	
C_UpperStoryID	C_UpperStoryID	C_UpperStoryID	×	
C_LowerStoryID	C_LowerStoryID	C_LowerStoryID	×	
C_CreationDate	C_CreationDate	C_CreationDate	×	
C_UpdatedDate	C_UpdatedDate	C_UpdatedDate	×	
Name	名称	基本	○	
SpaceID	室 ID	基本	×	
ExplanatoryNote	記号	基本	○	
ArchiMaterial	材質	基本	○	0 : ----- 16 : コンクリート 8 : モルタル 10 : タイル 17 : コンクリートブロック 9 : 石 18 : 鉄

				3 : アルミニウム 12 : ステンレス 4 : 木 6 : 樹脂 1 : その他
SectionShape	断面形状	基本	×	
BaseLevel	高さ基準	高さ	×	
AreaOfSection	断面積	参考集計値	×	
AreaOfSides	全面積	参考集計値	×	
Length	延長	参考集計値	×	
LengthOfSection	糸長	参考集計値	×	
Volume	体積	参考集計値	×	

【テーブル名】 Element\_CrownMoulding 【部材名】 廻縁

フィールド名	要素名	グループ名	連携	備考
C_ElementID	C_ElementID	C_ElementID	×	
C_UpperStoryID	C_UpperStoryID	C_UpperStoryID	×	
C_LowerStoryID	C_LowerStoryID	C_LowerStoryID	×	
C_CreationDate	C_CreationDate	C_CreationDate	×	
C_UpdatedDate	C_UpdatedDate	C_UpdatedDate	×	
Name	名称	基本	○	
SpaceID	室 ID	基本	×	
ExplanatoryNote	記号	基本	○	
ArchiMaterial	材質	基本	○	0 : ----- 16 : コンクリート 8 : モルタル 10 : タイル 17 : コンクリートブロック 9 : 石 18 : 鉄 3 : アルミニウム 12 : ステンレス 4 : 木 6 : 樹脂 1 : その他
SectionShape	断面形状	基本	×	
BaseLevel	高さ基準	高さ	×	
AreaOfSides	全面積	参考集計値	×	
Length	延長	参考集計値	×	
LengthOfSection	糸長	参考集計値	×	
Volume	体積	参考集計値	×	

【テーブル名】 Element\_Curb 【部材名】 縁石

フィールド名	要素名	グループ名	連携	備考
C_ElementID	C_ElementID	C_ElementID	×	
C_UpperStoryID	C_UpperStoryID	C_UpperStoryID	×	
C_LowerStoryID	C_LowerStoryID	C_LowerStoryID	×	
C_CreationDate	C_CreationDate	C_CreationDate	×	
C_UpdatedDate	C_UpdatedDate	C_UpdatedDate	×	
Name	名称	基本	○	
ExplanatoryNote	記号	基本	○	
ArchiMaterial	材質	基本	○	0 : ----- 16 : コンクリート 9 : 石 1 : その他
AreaOfSection	断面積	参考集計値	×	
Length	延長	参考集計値	×	
Volume	体積	参考集計値	×	

【テーブル名】 Element\_DecorationSlip 【部材名】 化粧材

フィールド名	要素名	グループ名	連携	備考
C_ElementID	C_ElementID	C_ElementID	×	
C_UpperStoryID	C_UpperStoryID	C_UpperStoryID	×	
C_LowerStoryID	C_LowerStoryID	C_LowerStoryID	×	
C_CreationDate	C_CreationDate	C_CreationDate	×	
C_UpdatedDate	C_UpdatedDate	C_UpdatedDate	×	
Name	名称	基本	○	
SpaceID	室 ID	基本	×	
ExplanatoryNote	記号	基本	○	

2 Access 連携

Kind	種別	基本	○	0:平 1:上部入隅 2:下部入隅 3:上部出隅 4:下部出隅 5:コ型
ArchiMaterial	材質	基本	○	0:----- 16:コンクリート 8:モルタル 10:タイル 17:コンクリートブロック 9:石 18:鉄 3:アルミニウム 12:ステンレス 4:木 6:樹脂 1:その他
SectionShape	断面形状	基本	×	
EndShape	端部形状	Color	×	1:なし 2:水平 3:鉛直
LowerLevel	高さ基準	高さ	×	
AreaOfSection	断面積	参考集計値	×	
AreaOfSides	全面積	参考集計値	×	
Length	延長	参考集計値	×	
LengthOfSection	糸長	参考集計値	×	
Volume	体積	参考集計値	×	

【テーブル名】 Element\_DesignJointMesh 【部材名】 意匠目地

フィールド名	要素名	グループ名	連携	備考
C_ElementID	C_ElementID	C_ElementID	×	
C_UpperStoryID	C_UpperStoryID	C_UpperStoryID	×	
C_LowerStoryID	C_LowerStoryID	C_LowerStoryID	×	
C_CreationDate	C_CreationDate	C_CreationDate	×	
C_UpdatedDate	C_UpdatedDate	C_UpdatedDate	×	
Name	名称	基本	○	
SpaceID	室 ID	基本	×	
ExplanatoryNote	記号	基本	○	
ExplanatoryNumber	番号	基本	○	
JointWidth	目地幅	基本	×	
DistanceReferencePositionForDesign	目地奥行基準	基本	×	0:仕上面 1:下地面
DistanceToCaulking	目地奥行基準⇔詰め材	基本	×	
CaulkingThickness	詰め材厚	基本	×	
TotalLength	全長	参考集計値	×	

【テーブル名】 Element\_Eave 【部材名】 軒

フィールド名	要素名	グループ名	連携	備考
C_ElementID	C_ElementID	C_ElementID	×	
C_UpperStoryID	C_UpperStoryID	C_UpperStoryID	×	
C_LowerStoryID	C_LowerStoryID	C_LowerStoryID	×	
C_CreationDate	C_CreationDate	C_CreationDate	×	
C_UpdatedDate	C_UpdatedDate	C_UpdatedDate	×	
Name	名称	基本	○	
ExplanatoryNote	記号	基本	○	
ArchiMaterial	材質	基本	○	0:----- 16:コンクリート 8:モルタル 10:タイル 17:コンクリートブロック 9:石 18:鉄 3:アルミニウム 12:ステンレス 4:木 6:樹脂 1:その他

SectionShape	断面形状	基本	×	
SectionDirection	断面方向	基本	○	1: 垂直 3: 鉛直
BaseLevel	高さ基準	Color・高	×	
Gradient	勾配	Color・高	×	
AreaOfSection	断面積	参考集計値	×	
AreaOfSides	全面積	参考集計値	×	
Length	延長	参考集計値	×	
LengthOfSection	糸長	参考集計値	×	

【テーブル名】 Element\_Elevator 【部材名】 エレベータ

フィールド名	要素名	グループ名	連携	備考
C_ElementID	C_ElementID	C_ElementID	×	
C_UpperStoryID	C_UpperStoryID	C_UpperStoryID	×	
C_LowerStoryID	C_LowerStoryID	C_LowerStoryID	×	
C_CreationDate	C_CreationDate	C_CreationDate	×	
C_UpdatedDate	C_UpdatedDate	C_UpdatedDate	×	
Name	名称	基本	○	
ExplanatoryNote	記号	基本	○	
ExplanatoryNumber	番号	基本	○	
PlacementOfCageDoor	出入口方向	基本	×	0: 正面 1: 貫通
ElevatorDoor	扉: タイプ	基本	×	0: 2枚両引き戸 1: 4枚両引き戸 2: 2枚右引き戸 3: 3枚右引き戸 4: 2枚左引き戸 5: 3枚左引き戸
WidthOfEntrance	扉: 幅	基本	×	
HeightOfDoor	扉: 高さ	基本	×	
KindOfFrame	枠: タイプ	基本	×	0: 小枠 1: 大枠 2: 幕板付き大枠 3: 幕板
AngleOfFrame	枠: 角度	基本	×	
HeightOfPanel	枠: 幕板高	基本	×	
KindOfCage	かご: タイプ	基本	×	0: 四角 1: かまぼこ型
Chamfer	かご: 面取り長	基本	×	
WidthOfCage	かご: 幅	基本	×	
DepthOfCage	かご: 奥行	基本	×	

【テーブル名】 Element\_EquipmentFoundation 【部材名】 設備基礎

フィールド名	要素名	グループ名	連携	備考
C_ElementID	C_ElementID	C_ElementID	×	
C_UpperStoryID	C_UpperStoryID	C_UpperStoryID	×	
C_LowerStoryID	C_LowerStoryID	C_LowerStoryID	×	
C_CreationDate	C_CreationDate	C_CreationDate	×	
C_UpdatedDate	C_UpdatedDate	C_UpdatedDate	×	
Name	名称	基本	○	
ExplanatoryNote	記号	基本	○	
ExplanatoryNumber	番号	基本	○	
HasChin	あご有無	基本	○	
Height	全体高	基本	○	
ChinThickness	あご先端厚	基本	○	
TopHaunchHeight	天端ハンチ高	基本	○	
ChinOffset	あごの出	基本	○	
BaseLevel	下端高	Color・高	○	
AreaOfTop	上面積	参考集計値	×	
AreaOfPlane	基礎部断面積	参考集計値	×	
AreaOfSides	全面積	参考集計値	×	
AreaOfLateral	側面積	参考集計値	×	
LengthOfZ	高さ延長	参考集計値	×	
LengthOfPlane	糸長	参考集計値	×	
Volume	体積	参考集計値	×	

## 2 Access 連携

【テーブル名】 Element\_Escalators\_AutoWalk 【部材名】 動く歩道

フィールド名	要素名	グループ名	連携	備考
C_ElementID	C_ElementID	C_ElementID	×	
C_UpperStoryID	C_UpperStoryID	C_UpperStoryID	×	
C_LowerStoryID	C_LowerStoryID	C_LowerStoryID	×	
C_CreationDate	C_CreationDate	C_CreationDate	×	
C_UpdatedDate	C_UpdatedDate	C_UpdatedDate	×	
Name	名称	基本	○	
ExplanatoryNote	記号	基本	○	
ExplanatoryNumber	番号	基本	○	
IsWalkLineUp	上り下り	基本	×	1:上り 2:下り
Width	手摺芯間幅	基本	×	
DistToCoverT	上端:本体端⇔手摺端	基本	×	
DistToRailT	上端:手摺端⇔傾斜基点	基本	×	
DistToCoverB	下端:本体端⇔手摺端	基本	×	
DistToRailB	下端:手摺端⇔傾斜基点	基本	×	
LeftDeckType	左:デッキカバータイプ	基本	×	3:内:高 外:高 2:内:高 外:低 1:内:低 外:高 0:内:低 外:低
WidthOfOutDeckL	左:手摺芯⇔デッキカバー外側	基本	×	
RightDeckType	右:デッキカバータイプ	基本	×	3:内:高 外:高 2:内:高 外:低 1:内:低 外:高 0:内:低 外:低
WidthOfOutDeckR	右:手摺芯⇔デッキカバー外側	基本	×	
SlopeAngle	傾斜角度	Color・高	×	
UpperLevel	上端高	Color・高	×	
LowerLevel	下端高	Color・高	×	

【テーブル名】 Element\_Escalators\_Escalator 【部材名】 エスカレータ

フィールド名	要素名	グループ名	連携	備考
C_ElementID	C_ElementID	C_ElementID	×	
C_UpperStoryID	C_UpperStoryID	C_UpperStoryID	×	
C_LowerStoryID	C_LowerStoryID	C_LowerStoryID	×	
C_CreationDate	C_CreationDate	C_CreationDate	×	
C_UpdatedDate	C_UpdatedDate	C_UpdatedDate	×	
Name	名称	基本	○	
ExplanatoryNote	記号	基本	○	
ExplanatoryNumber	番号	基本	○	
IsWalkLineUp	上り下り	基本	×	1:上り 2:下り
Width	手摺芯間幅	基本	×	
DistToCoverT	上端:本体端⇔手摺端	基本	×	
DistToRailT	上端:手摺端⇔傾斜基点	基本	×	
DistToCoverB	下端:本体端⇔手摺端	基本	×	
DistToRailB	下端:手摺端⇔傾斜基点	基本	×	
LeftDeckType	左:デッキカバータイプ	基本	×	3:内:高 外:高 2:内:高 外:低 1:内:低 外:高 0:内:低 外:低
WidthOfOutDeckL	左:手摺芯⇔デッキカバー外側	基本	×	
RightDeckType	右:デッキカバータイプ	基本	×	3:内:高 外:高 2:内:高 外:低 1:内:低 外:高 0:内:低 外:低
WidthOfOutDeckR	右:手摺芯⇔デッキカバー外側	基本	×	
SlopeAngle	傾斜角度	Color・高	×	
UpperLevel	上端高	Color・高	×	
LowerLevel	下端高	Color・高	×	

【テーブル名】 Element\_ExternalCeilCovering 【部材名】 外部天井仕上

フィールド名	要素名	グループ名	連携	備考
C_ElementID	C_ElementID	C_ElementID	×	
C_UpperStoryID	C_UpperStoryID	C_UpperStoryID	×	
C_LowerStoryID	C_LowerStoryID	C_LowerStoryID	×	

C_CreationDate	C_CreationDate	C_CreationDate	×	
C_UpdatedDate	C_UpdatedDate	C_UpdatedDate	×	
Name	名称	基本	○	
SpaceName	室名	基本	×	
ExplanatoryNote	記号	基本	○	
CoveringName	仕上名称	基本	○	
CoveringDescription	仕上摘要	基本	○	
CoveringThick	仕上厚	基本	×	
Branding	下地構成	基本	×	
SupportName	受け名称	基本	○	
SupportType	受けタイプ	基本	○	0:直張り 1:軽天 3:木
BaseLevel	下端高	Color・高	×	
Gradient	勾配	Color・高	×	
CoveringMaterialType	仕上法的種別	法規	○	0:なし 1:不燃 2:準不燃 3:難燃
CoveringMaterialNote	仕上認定番号	法規	○	
BrandingMaterialType	下地法的種別	法規	○	0:なし 1:不燃 2:準不燃
BrandingMaterialNote	下地認定番号	法規	○	
Area	平面積	参考集計値	×	
AreaOfPlane	表面積	参考集計値	×	
LengthOfPlane	周長	参考集計値	×	

【テーブル名】 Element\_ExternalWallCovering 【部材名】 外壁仕上

フィールド名	要素名	グループ名	連携	備考
C_ElementID	C_ElementID	C_ElementID	×	
C_UpperStoryID	C_UpperStoryID	C_UpperStoryID	×	
C_LowerStoryID	C_LowerStoryID	C_LowerStoryID	×	
C_CreationDate	C_CreationDate	C_CreationDate	×	
C_UpdatedDate	C_UpdatedDate	C_UpdatedDate	×	
Name	名称	基本	○	
ExplanatoryNote	記号	基本	○	
CoveringName	仕上名称	基本	○	
CoveringDescription	仕上摘要	基本	○	
CoveringThick	仕上厚	基本	×	
WallStruct	躯体種別	基本	×	
Branding	下地構成	基本	×	
UpperLevel	上端高	Color・高	×	
LowerLevel	下端高	Color・高	×	
CoveringMaterialType	仕上法的種別	法規	○	0:なし 1:不燃 2:準不燃 3:難燃
CoveringMaterialNote	仕上認定番号	法規	○	
BrandingMaterialType	下地法的種別	法規	○	0:なし 1:不燃 2:準不燃
BrandingMaterialNote	下地認定番号	法規	○	
Area	見付面積	参考集計値	×	
AreaOfPlane	表面積	参考集計値	×	
LengthOfPlane	周長	参考集計値	×	
LengthXY	水平長	参考集計値	×	
LengthZ	高さ延長	参考集計値	×	

【テーブル名】 Element\_Fence 【部材名】 塀フェンス

フィールド名	要素名	グループ名	連携	備考
C_ElementID	C_ElementID	C_ElementID	×	
C_UpperStoryID	C_UpperStoryID	C_UpperStoryID	×	
C_LowerStoryID	C_LowerStoryID	C_LowerStoryID	×	
C_CreationDate	C_CreationDate	C_CreationDate	×	
C_UpdatedDate	C_UpdatedDate	C_UpdatedDate	×	
Name	名称	基本	○	
ExplanatoryNote	記号	基本	○	

2 Access 連携

StayPitch	支柱：通常の間隔	基本	×	
StayStartOffset	支柱：始端からの間隔	基本	×	
StayCornerOffset	支柱：コーナーからの間隔	基本	×	
StayEndOffset	支柱：終端からの間隔	基本	×	
TopMaterialType	材質：フェンス笠木	基本	○	0：----- 16：コンクリート 8：モルタル 10：タイル 17：コンクリートブロック 9：石 18：鉄 3：アルミニウム 12：ステンレス 4：木 6：樹脂 1：その他
StayMaterialType	材質：フェンス支柱	基本	○	0：----- 16：コンクリート 8：モルタル 10：タイル 17：コンクリートブロック 9：石 18：鉄 3：アルミニウム 12：ステンレス 4：木 6：樹脂 1：その他
BottomPartsMaterialType	材質：塀笠木	基本	○	0：----- 16：コンクリート 8：モルタル 10：タイル 17：コンクリートブロック 9：石 18：鉄 3：アルミニウム 12：ステンレス 4：木 6：樹脂 1：その他
WallMaterialType	材質：塀	基本	○	0：----- 16：コンクリート 17：コンクリートブロック 9：石 1：その他
RailHeight	フェンス高	高さ	×	
Length	延長	参考集計値	×	

【テーブル名】 Element\_FirePreventiveArea 【部材名】 防火区画

フィールド名	要素名	グループ名	連携	備考
C_ElementID	C_ElementID	C_ElementID	×	
C_UpperStoryID	C_UpperStoryID	C_UpperStoryID	×	
C_LowerStoryID	C_LowerStoryID	C_LowerStoryID	×	
C_CreationDate	C_CreationDate	C_CreationDate	×	
C_UpdatedDate	C_UpdatedDate	C_UpdatedDate	×	
Name	名称	基本	○	
AreaType	種別	基本	○	4：面積 5：高層 6：竪穴 7：異種用途 0：面積（旧） 1：高層（旧） 2：竪穴（旧） 3：異種用途（旧）
SubType	分類	基本	○	1：建令 112-1 9：建令 112-4 10：建令 112-5 2：（旧）建令 112-2 3：（旧）建令 112-3

				11 : 建令 112-7 12 : 建令 112-8 13 : 建令 112-9 4 : (旧) 建令 112-5 5 : (旧) 建令 112-6 6 : (旧) 建令 112-7 15 : 建令 112-11 16 : 建令 112-12 17 : 建令 112-13 14 : (旧) 建令 112-9 18 : 建令 112-18 7 : (旧) 建令 112-12 8 : (旧) 建令 112-13
HasAutoExinction	自動消火設備	基本	○	
Area	面積	参考集計値	×	

【テーブル名】 Element\_Fitting\_AM 【部材名】 カタログ建具

フィールド名	要素名	グループ名	連携	備考
C_ElementID	C_ElementID	C_ElementID	×	
C_UpperStoryID	C_UpperStoryID	C_UpperStoryID	×	
C_LowerStoryID	C_LowerStoryID	C_LowerStoryID	×	
C_CreationDate	C_CreationDate	C_CreationDate	×	
C_UpdatedDate	C_UpdatedDate	C_UpdatedDate	×	
Name	名称	基本	○	
ExplanatoryNote	記号	基本	○	
ExplanatoryNumber	番号	基本	○	
SubNumber	枝番	基本	○	
BasicKind	種別	基本	○	2 : ----- 1 : ガラス窓 3 : フラッシュ窓 10 : 中連開口枠 4 : ガラス戸 0 : フラッシュ戸 11 : 出入口開口枠 6 : ガラスタア 5 : フラッシュドア 7 : ガラリ 8 : シャッター 9 : 出窓
Aggregate	骨材質	基本	○	0 : ----- 3 : アルミニウム 6 : 樹脂 5 : スチール 19 : 軽量スチール 4 : 木 12 : ステンレス 15 : アルミニウム+樹脂 14 : アルミニウム+木
AttachPosition	取付基準	基本	×	0 : 芯付 1 : 外面 2 : 半外 3 : 外付 4 : 内面 5 : 半内 6 : 内付
AttachOffset	取付オフセット	基本	×	
Thick	枠見込	基本	×	
ThickOfDoorPanel	扉・障子見込	基本	×	
Lattice	区画種別	基本	×	
Width	開口幅	Color・高	×	
Height	開口高	Color・高	×	
IsLevelBaseTop	高さ基準	Color・高	×	1 : 上端基準 2 : 下端基準
BaseLevel	取付高	Color・高	×	
FireEquipmentType	防火設備種別	法規	○	0 : なし 1 : 不燃 2 : 防火設備 3 : 特定防火設備

2 Access 連携

ClosureType	閉鎖方式	法規	○	0：無指定 1：常時閉鎖式 2：随時閉鎖式
FirePreventive	防火設備性能	法規	○	0：---- 1：遮炎 2：遮煙 3：遮炎遮煙 4：遮煙遮熱
PerformanceTime	性能時間	法規	○	0：---- 8：10分 9：20分 1：30分 3：60分 6：75分 7：90分
PerceptionType	連動装置	法規	○	0：---- 1：煙感連動 2：熱感連動 3：煙熱感連動
BelongProvisionAreaType	法的区画種別	法規	○	0：なし 11：防火区画・建具 22：防煙区画・開口部 51：排煙免除区画・建具 52：排煙免除区画・開口部 101：防火上主要な間仕切等・建具 102：防火上主要な間仕切等・開口部 111：その他間仕切等・建具 112：その他間仕切等・開口部
FigureNote	姿図記号	詳細	○	
FigureNumber	姿図番号	詳細	○	
Airtight	気密性能	詳細	○	0：なし 1：準気密 2：気密 3：遮音
Covers	額縁・沓摺等	額縁・沓摺等	○	
FittingMaterial	建具材質	建具	○	
FittingCovering	建具仕上	建具	○	
FrameCovering	枠仕上	枠	○	
Glass	ガラス種類	ガラス	○	
GlassThick	ガラス厚	ガラス	○	
GaraliMaterial	ガラリ材質	ガラリ	○	
GaraliCovering	ガラリ仕上	ガラリ	○	
LockIn	錠形式(内)	錠	○	
LockOut	錠形式(外)	錠	○	
Lock	錠種別	錠	○	
HandleIn	把手類(内)	握玉・把手類	○	
HandleOut	把手類(外)	握玉・把手類	○	
Parts	附属金物	附属金物	○	
Remarks	備考	備考	○	
ElevArea	見付面積	参考集計値	×	
LengthOfXY	水平長	参考集計値	×	
PolyLength	周長	参考集計値	×	

【テーブル名】 Element\_Fitting\_Opening 【部材名】 壁開口

フィールド名	要素名	グループ名	連携	備考
C_ElementID	C_ElementID	C_ElementID	×	
C_UpperStoryID	C_UpperStoryID	C_UpperStoryID	×	
C_LowerStoryID	C_LowerStoryID	C_LowerStoryID	×	
C_CreationDate	C_CreationDate	C_CreationDate	×	
C_UpdatedDate	C_UpdatedDate	C_UpdatedDate	×	
Name	名称	基本	○	
ExplanatoryNote	記号	基本	○	
Width	開口幅	高さ	×	
Height	開口高	高さ	×	
IsLevelBaseTop	高さ基準	高さ	×	1：上端基準 2：下端基準
BaseLevel	取付高	高さ	×	

【テーブル名】 Element\_Fitting\_Sole 【部材名】 建具

フィールド名	要素名	グループ名	連携	備考
C_ElementID	C_ElementID	C_ElementID	×	
C_UpperStoryID	C_UpperStoryID	C_UpperStoryID	×	
C_LowerStoryID	C_LowerStoryID	C_LowerStoryID	×	
C_CreationDate	C_CreationDate	C_CreationDate	×	
C_UpdatedDate	C_UpdatedDate	C_UpdatedDate	×	
Name	名称	基本	○	
ExplanatoryNote	記号	基本	○	
ExplanatoryNumber	番号	基本	○	
SubNumber	枝番	基本	○	
BasicKind	種別	基本	○	2 : ----- 1 : ガラス窓 3 : フラッシュ窓 10 : 中連開口枠 4 : ガラス戸 0 : フラッシュ戸 11 : 出入口開口枠 6 : ガラスドア 5 : フラッシュドア 7 : ガラリ 8 : シャッター 9 : 出窓
Aggregate	骨材質	基本	○	0 : ----- 3 : アルミニウム 6 : 樹脂 5 : スチール 19 : 軽量スチール 4 : 木 12 : ステンレス 15 : アルミニウム+樹脂 14 : アルミニウム+木
AttachPosition	取付基準	基本	×	0 : 芯付 1 : 外面 2 : 半外 3 : 外付 4 : 内面 5 : 半内 6 : 内付
AttachOffset	取付オフセット	基本	×	
Thick	枠見込	基本	×	
ThickOfDoorPanel	扉・障子見込	基本	×	
Lattice	区画種別	基本	×	
Width	開口幅	Color・高	×	
Height	開口高	Color・高	×	
IsLevelBaseTop	高さ基準	Color・高	×	1 : 上端基準 2 : 下端基準
BaseLevel	取付高	Color・高	×	
FireEquipmentType	防火設備種別	法規	○	0 : なし 1 : 不燃 2 : 防火設備 3 : 特定防火設備
ClosureType	閉鎖方式	法規	○	0 : 無指定 1 : 常時閉鎖式 2 : 随時閉鎖式
FirePreventive	防火設備性能	法規	○	0 : ---- 1 : 遮炎 2 : 遮煙 3 : 遮炎遮煙 4 : 遮煙遮熱
PerformanceTime	性能時間	法規	○	0 : ---- 8 : 10 分 9 : 20 分 1 : 30 分 3 : 60 分 6 : 75 分 7 : 90 分
PerceptionType	連動装置	法規	○	0 : ----

2 Access 連携

				1: 煙感連動 2: 熱感連動 3: 煙熱感連動
BelongProvisionAreaType	法的区画種別	法規	○	0: なし 11: 防火区画・建具 22: 防煙区画・開口部 51: 排煙免除区画・建具 52: 排煙免除区画・開口部 101: 防火上主要な間仕切等・建具 102: 防火上主要な間仕切等・開口部 111: その他間仕切等・建具 112: その他間仕切等・開口部
FigureNote	姿図記号	詳細	○	
FigureNumber	姿図番号	詳細	○	
Airtight	気密性能	詳細	○	0: なし 1: 準気密 2: 気密 3: 遮音
Covers	額縁・沓摺等	額縁・沓摺等	○	
FittingMaterial	建具材質	建具	○	
FittingCovering	建具仕上	建具	○	
FrameCovering	枠仕上	枠	○	
Glass	ガラス種類	ガラス	○	
GlassThick	ガラス厚	ガラス	○	
GaraliMaterial	ガラリ材質	ガラリ	○	
GaraliCovering	ガラリ仕上	ガラリ	○	
LockIn	錠形式(内)	錠	○	
LockOut	錠形式(外)	錠	○	
Lock	錠種別	錠	○	
HandleIn	把手類(内)	握玉・把手類	○	
HandleOut	把手類(外)	握玉・把手類	○	
Parts	附属金物	附属金物	○	
Remarks	備考	備考	○	
ElevArea	見付面積	参考集計値	×	
Area	表面積	参考集計値	×	
LengthOfXY	水平長	参考集計値	×	
PolyLength	周長	参考集計値	×	
BoundaryType	建具の境界タイプ	※ 積算連携時のみ	×	内部: 建具の両側が内部スペース 半外部: 建具の片側が内部スペースで、 もう片側が外部スペース 外部: 上記以外 (建具がスペースのない 空間に面している場合など)

【テーブル名】 Element\_FloorCovering 【部材名】 床仕上

フィールド名	要素名	グループ名	連携	備考
C_ElementID	C_ElementID	C_ElementID	×	
C_UpperStoryID	C_UpperStoryID	C_UpperStoryID	×	
C_LowerStoryID	C_LowerStoryID	C_LowerStoryID	×	
C_CreationDate	C_CreationDate	C_CreationDate	×	
C_UpdatedDate	C_UpdatedDate	C_UpdatedDate	×	
Name	名称	基本	○	
SpaceID	室 ID	基本	×	
ExplanatoryNote	記号	基本	○	
CoveringName	仕上名称	基本	○	
CoveringDescription	仕上摘要	基本	○	
CoveringThick	仕上厚	基本	×	
Branding	下地構成	基本	×	
SupportName	受け名称	基本	○	
SupportType	受けタイプ	基本	○	0: 直張り 1: フリーフロア 2: 木 4: 木 (ころばし) 3: 鋼材
SupportPitch	支持脚ピッチ	基本	○	
BaseLevel	上端高	Color・高	×	
Gradient	勾配	Color・高	×	
Area	平面積	参考集計値	×	
AreaOfPlane	表面積	参考集計値	×	

LengthOfPlane	周長	参考集計値	×	
---------------	----	-------	---	--

【テーブル名】 Element\_Groove 【部材名】 水路側溝

フィールド名	要素名	グループ名	連携	備考
C_ElementID	C_ElementID	C_ElementID	×	
C_UpperStoryID	C_UpperStoryID	C_UpperStoryID	×	
C_LowerStoryID	C_LowerStoryID	C_LowerStoryID	×	
C_CreationDate	C_CreationDate	C_CreationDate	×	
C_UpdatedDate	C_UpdatedDate	C_UpdatedDate	×	
Name	名称	基本	○	
ExplanatoryNote	記号	基本	○	
ArchiMaterial	材質	基本	○	0 : ----- 16 : コンクリート 9 : 石 1 : その他
AreaOfSection	断面積	参考集計値	×	
Length	延長	参考集計値	×	
Volume	体積	参考集計値	×	

【テーブル名】 Element\_GrooveBox 【部材名】 水路側溝枳

フィールド名	要素名	グループ名	連携	備考
C_ElementID	C_ElementID	C_ElementID	×	
C_UpperStoryID	C_UpperStoryID	C_UpperStoryID	×	
C_LowerStoryID	C_LowerStoryID	C_LowerStoryID	×	
C_CreationDate	C_CreationDate	C_CreationDate	×	
C_UpdatedDate	C_UpdatedDate	C_UpdatedDate	×	
Name	名称	基本	○	
ExplanatoryNote	記号	基本	○	
ArchiMaterial	材質	基本	○	0 : ----- 16 : コンクリート 9 : 石 1 : その他
ShapeType	形状	基本	×	0 : 円 1 : 正方形
Size	大きさ	基本	×	
Depth	深さ	基本	×	
WallThickness	壁厚	基本	×	
BottomThickness	底厚	基本	×	
ExistCover	蓋	基本	○	
CoverThickness	蓋厚	基本	×	
BaseLevel	基準高	Color・高	×	

【テーブル名】 Element\_IndependentFoundation 【部材名】 独立基礎

フィールド名	要素名	グループ名	連携	備考
C_ElementID	C_ElementID	C_ElementID	×	
C_UpperStoryID	C_UpperStoryID	C_UpperStoryID	×	
C_LowerStoryID	C_LowerStoryID	C_LowerStoryID	×	
C_CreationDate	C_CreationDate	C_CreationDate	×	
C_UpdatedDate	C_UpdatedDate	C_UpdatedDate	×	
Name	名称	基本	○	
ExplanatoryNote	記号	基本	○	
ExplanatoryNumber	番号	基本	○	
Footing	フーチング厚	基本	×	
SectionShape	基礎形状	基本	×	
Haunch	ハンチ	基本	×	
BaseLevel	基準高	Color・高	×	
TopIsBase	基準位置	Color・高	×	1 : 上端基準 2 : 下端基準
AreaOfTop	上面積	参考集計値	×	
AreaOfSection	断面積	参考集計値	×	
AreaOfSides	全面積	参考集計値	×	
Length	高さ延長	参考集計値	×	
LengthOfSection	糸長	参考集計値	×	
AreaOfLateral	側面積	参考集計値	×	
Volume	体積	参考集計値	×	
VolumeOfAdditionalRc	フカシ体積	参考集計値	×	
AreaOfInsulation	断熱材面積	参考集計値	×	
VolumeOfInsulation	断熱材体積	参考集計値	×	

## 2 Access 連携

【テーブル名】 Element\_InternalCeilCovering 【部材名】 内部天井仕上

フィールド名	要素名	グループ名	連携	備考
C_ElementID	C_ElementID	C_ElementID	×	
C_UpperStoryID	C_UpperStoryID	C_UpperStoryID	×	
C_LowerStoryID	C_LowerStoryID	C_LowerStoryID	×	
C_CreationDate	C_CreationDate	C_CreationDate	×	
C_UpdatedDate	C_UpdatedDate	C_UpdatedDate	×	
Name	名称	基本	○	
SpaceID	室 ID	基本	×	
ExplanatoryNote	記号	基本	○	
CoveringName	仕上名称	基本	○	
CoveringDescription	仕上摘要	基本	○	
CoveringThick	仕上厚	基本	×	
Branding	下地構成	基本	×	
SupportName	受け名称	基本	○	
SupportType	受けタイプ	基本	○	0:直張り 1:軽天 2:システム 3:木
BaseLevel	下端高	Color・高	×	
Gradient	勾配	Color・高	×	
CoveringMaterialType	仕上法的種別	法規	○	0:なし 1:不燃 2:準不燃 3:難燃
CoveringMaterialNote	仕上認定番号	法規	○	
BrandingMaterialType	下地法的種別	法規	○	0:なし 1:不燃 2:準不燃
BrandingMaterialNote	下地認定番号	法規	○	
Area	平面積	参考集計値	×	
AreaOfPlane	表面積	参考集計値	×	
LengthOfPlane	周長	参考集計値	×	

【テーブル名】 Element\_InternalWallCovering 【部材名】 内壁仕上

フィールド名	要素名	グループ名	連携	備考
C_ElementID	C_ElementID	C_ElementID	×	
C_UpperStoryID	C_UpperStoryID	C_UpperStoryID	×	
C_LowerStoryID	C_LowerStoryID	C_LowerStoryID	×	
C_CreationDate	C_CreationDate	C_CreationDate	×	
C_UpdatedDate	C_UpdatedDate	C_UpdatedDate	×	
Name	名称	基本	○	
SpaceID	室 ID	基本	×	
ExplanatoryNote	記号	基本	○	
CoveringName	仕上名称	基本	○	
CoveringDescription	仕上摘要	基本	○	
CoveringThick	仕上厚	基本	×	
WallStruct	躯体種別	基本	×	
Branding	下地構成	基本	×	
UpperLevel	上端高	Color・高	×	
LowerLevel	下端高	Color・高	×	
CoveringMaterialType	仕上法的種別	法規	○	0:なし 1:不燃 2:準不燃 3:難燃
CoveringMaterialNote	仕上認定番号	法規	○	
BrandingMaterialType	下地法的種別	法規	○	0:なし 1:不燃 2:準不燃
BrandingMaterialNote	下地認定番号	法規	○	
Area	見付面積	参考集計値	×	
AreaOfPlane	表面積	参考集計値	×	
LengthOfPlane	周長	参考集計値	×	
LengthXY	水平長	参考集計値	×	
LengthZ	高さ延長	参考集計値	×	

【テーブル名】 Element\_Louver\_HorizontalLouver 【部材名】 水平ルーバー

フィールド名	要素名	グループ名	連携	備考
C_ElementID	C_ElementID	C_ElementID	×	
C_UpperStoryID	C_UpperStoryID	C_UpperStoryID	×	
C_LowerStoryID	C_LowerStoryID	C_LowerStoryID	×	
C_CreationDate	C_CreationDate	C_CreationDate	×	
C_UpdatedDate	C_UpdatedDate	C_UpdatedDate	×	
Name	名称	基本	○	
SpaceID	室 ID	基本	×	
ExplanatoryNote	記号	基本	○	
ArchiMaterial	材質	基本	○	0 : ----- 16 : コンクリート 8 : モルタル 10 : タイル 17 : コンクリートブロック 9 : 石 18 : 鉄 3 : アルミニウム 12 : ステンレス 4 : 木 6 : 樹脂 1 : その他
BaseLevel	下端高	Color・高	×	
Gradient	勾配	Color・高	×	
PlaneArea	平面積	参考集計値	×	
Area	表面積	参考集計値	×	

【テーブル名】 Element\_Louver\_VerticalLouver 【部材名】 垂直ルーバー

フィールド名	要素名	グループ名	連携	備考
C_ElementID	C_ElementID	C_ElementID	×	
C_UpperStoryID	C_UpperStoryID	C_UpperStoryID	×	
C_LowerStoryID	C_LowerStoryID	C_LowerStoryID	×	
C_CreationDate	C_CreationDate	C_CreationDate	×	
C_UpdatedDate	C_UpdatedDate	C_UpdatedDate	×	
Name	名称	基本	○	
SpaceID	室 ID	基本	×	
ExplanatoryNote	記号	基本	○	
ArchiMaterial	材質	基本	○	0 : ----- 16 : コンクリート 8 : モルタル 10 : タイル 17 : コンクリートブロック 9 : 石 18 : 鉄 3 : アルミニウム 12 : ステンレス 4 : 木 6 : 樹脂 1 : その他
BaseLevel	下端高	Color・高	×	
Height	高さ	Color・高	×	
ElevArea	見付面積	参考集計値	×	
Area	表面積	参考集計値	×	
LengthXY	水平長	参考集計値	×	

【テーブル名】 Element\_MeshLandform 【部材名】 傾斜起伏

フィールド名	要素名	グループ名	連携	備考
C_ElementID	C_ElementID	C_ElementID	×	
C_UpperStoryID	C_UpperStoryID	C_UpperStoryID	×	
C_LowerStoryID	C_LowerStoryID	C_LowerStoryID	×	
C_CreationDate	C_CreationDate	C_CreationDate	×	
C_UpdatedDate	C_UpdatedDate	C_UpdatedDate	×	
Smooth	3D なめらか表示	基本	○	
Area	平面積	参考集計値	×	
Length	周長	参考集計値	×	
SurfaceArea	表面積	参考集計値	×	

## 2 Access 連携

【テーブル名】 Element\_MeshTerrain 【部材名】 景観地形

フィールド名	要素名	グループ名	連携	備考
C_ElementID	C_ElementID	C_ElementID	×	
C_UpperStoryID	C_UpperStoryID	C_UpperStoryID	×	
C_LowerStoryID	C_LowerStoryID	C_LowerStoryID	×	
C_CreationDate	C_CreationDate	C_CreationDate	×	
C_UpdatedDate	C_UpdatedDate	C_UpdatedDate	×	
Name	名称	基本	○	
DrawFace	面描画	描画	○	
DrawThick	線の厚み描画	描画	○	
Thick	厚さ	描画	○	
IsSmooth	なめらか	描画	○	
SingleColor2D	Color2D:単色表示	描画	○	
Color2D	Color2D:単色	描画	○	
Color2D1	Color2D:上端	描画	○	
Color2D2	Color2D:下端	描画	○	
ReferColor2D	Color3D:2D 参照	描画	○	
Material3D1	Color3D:表	描画	○	
Material3D2	Color3D:裏	描画	○	
Material3D3	Color3D:側面	描画	○	
TopHeight	標高:最高値	参考集計値	×	
BottomHeight	標高:最低値	参考集計値	×	
PlaneArea	平面積	参考集計値	×	
SurfaceArea	表面積	参考集計値	×	

【テーブル名】 Element\_OpeningSpace 【部材名】 吹き抜け

フィールド名	要素名	グループ名	連携	備考
C_ElementID	C_ElementID	C_ElementID	×	
C_UpperStoryID	C_UpperStoryID	C_UpperStoryID	×	
C_LowerStoryID	C_LowerStoryID	C_LowerStoryID	×	
C_CreationDate	C_CreationDate	C_CreationDate	×	
C_UpdatedDate	C_UpdatedDate	C_UpdatedDate	×	
UpperName	上階名称	基本	○	
LowerName	下階名称	基本	○	
IsDrawName	名称表示	描画	○	
Area	面積	参考集計値	×	

【テーブル名】 Element\_ParkingLine 【部材名】 駐車ライン

フィールド名	要素名	グループ名	連携	備考
C_ElementID	C_ElementID	C_ElementID	×	
C_UpperStoryID	C_UpperStoryID	C_UpperStoryID	×	
C_LowerStoryID	C_LowerStoryID	C_LowerStoryID	×	
C_CreationDate	C_CreationDate	C_CreationDate	×	
C_UpdatedDate	C_UpdatedDate	C_UpdatedDate	×	
Name	名称	基本	○	
LineType	ラインタイプ	基本	×	0:タイプ1 1:タイプ2 2:タイプ3
IsNumbering	ナンバリング	基本	○	
HeadText	接頭文字	基本	○	
StartNumber	開始番号	基本	○	
ExistStopLine	停止線	基本	○	
InnerLineType	駐車記号 (斜線)	基本	○	0:なし 1:前向き駐車 2:後向き駐車
ExistStopCurb	車止めブロック	基本	×	
StopCurbOffset	停止線からの距離	基本	×	
StopCurbLength	ブロック長	基本	×	
VehicleWidth	車全幅	基本	×	
VehicleLength	車全長	基本	×	
HorizontalInterval	車間横	基本	×	
VerticalInterval	車間縦	基本	×	
BaseLevel	下端高	Color・高	×	
VehicleCount	駐車台数	参考集計値	×	

【テーブル名】 Element\_Parts3D\_BeBridgeParts3D 【部材名】 設備

フィールド名	要素名	グループ名	連携	備考
C_ElementID	C_ElementID	C_ElementID	×	
C_UpperStoryID	C_UpperStoryID	C_UpperStoryID	×	
C_LowerStoryID	C_LowerStoryID	C_LowerStoryID	×	
C_CreationDate	C_CreationDate	C_CreationDate	×	
C_UpdatedDate	C_UpdatedDate	C_UpdatedDate	×	
Name	品名	基本	○	
SpaceID	室 ID	基本	×	
ExplanatoryNumber	番号	基本	○	
Parts3DCategory	分類	基本	○	1001:ダクト 1002:配管 1003:電気部材 1005:電気設備機器 1006:空調器具 1004:空調設備機器 1007:衛生設備機器 1008:防災設備機器 1000:その他
LargeCategory	大分類	基本	○	
MiddleCategory	中分類	基本	○	
SmallCategory	小分類	基本	○	
DetailCategory	用途	基本	○	
RouteName	系統名	基本	○	
RouteNumber	系統番号	基本	○	
EquipmentName	機器名称	基本	○	
ModelNumber	機番	基本	○	
IFCPropertySets	IFCPropertySets	基本	×	
LevelWithBaseType	配置高	高・描画	○	
Length	長さ	参考集計値	×	
Area	表面積	参考集計値	×	

【テーブル名】 Element\_Parts3D\_GeneralParts3D 【部材名】 汎用オブジェクト

フィールド名	要素名	グループ名	連携	備考
C_ElementID	C_ElementID	C_ElementID	×	
C_UpperStoryID	C_UpperStoryID	C_UpperStoryID	×	
C_LowerStoryID	C_LowerStoryID	C_LowerStoryID	×	
C_CreationDate	C_CreationDate	C_CreationDate	×	
C_UpdatedDate	C_UpdatedDate	C_UpdatedDate	×	
Name	品名	基本	○	
ExplanatoryNote	品番	基本	×	
ExplanatoryNumber	番号	基本	○	
SpaceID	室 ID	基本	×	
Parts3DCategory	分類	基本	○	0:外構 1:天井 2:床・壁 100:(ユーザー分類 1) 101:(ユーザー分類 2) 102:(ユーザー分類 3) 103:(ユーザー分類 4) 104:(ユーザー分類 5) 105:(ユーザー分類 6) 106:(ユーザー分類 7) 107:(ユーザー分類 8) 108:(ユーザー分類 9) 109:(ユーザー分類 10) 110:(ユーザー分類 11) 111:(ユーザー分類 12) 112:(ユーザー分類 13) 113:(ユーザー分類 14) 114:(ユーザー分類 15) 115:(ユーザー分類 16) 116:(ユーザー分類 17) 117:(ユーザー分類 18) 118:(ユーザー分類 19) 119:(ユーザー分類 20)
SizeX	幅	基本	×	

## 2 Access 連携

SizeY	奥行き	基本	×	
SizeZ	高さ	基本	×	
LevelWithBaseType	配置高	高・描画	×	
IsReal	実装種別	高・描画	○	1：実装 2：想定
IsDraw3D	3D描画	高・描画	○	
ObjectCategory	描画モード	高・描画	○	3：床・壁 2：天井 1：外構

【テーブル名】 Element\_Pavement 【部材名】 道路・舗装・緑地

フィールド名	要素名	グループ名	連携	備考
C_ElementID	C_ElementID	C_ElementID	×	
C_UpperStoryID	C_UpperStoryID	C_UpperStoryID	×	
C_LowerStoryID	C_LowerStoryID	C_LowerStoryID	×	
C_CreationDate	C_CreationDate	C_CreationDate	×	
C_UpdatedDate	C_UpdatedDate	C_UpdatedDate	×	
Name	名称	基本	○	
ExplanatoryNote	記号	基本	○	
Usage	用途	基本	○	
Thick	厚さ	基本	×	
IsSmooth	3Dなめらか表示	基本	○	
IsFlatBottom	平底	基本	○	
IsShowName	名称表示	Color・描画	○	
IsShowUsage	用途表示	Color・描画	○	
IsShowArea	面積表示	Color・描画	○	
Area	平面積	参考集計値	×	
Length	周長	参考集計値	×	
SurfaceArea	表面積	参考集計値	×	

【テーブル名】 Element\_Pile 【部材名】 杭

フィールド名	要素名	グループ名	連携	備考
C_ElementID	C_ElementID	C_ElementID	×	
C_UpperStoryID	C_UpperStoryID	C_UpperStoryID	×	
C_LowerStoryID	C_LowerStoryID	C_LowerStoryID	×	
C_CreationDate	C_CreationDate	C_CreationDate	×	
C_UpdatedDate	C_UpdatedDate	C_UpdatedDate	×	
Name	名称	基本	○	
ExplanatoryNote	記号	基本	○	
ExplanatoryNumber	番号	基本	○	
Length	杭全長	基本	○	
EmbedmentLength	埋め込み長さ	基本	○	
Diameter	杭径	基本	○	
HasHead	杭頭	基本	○	
HeadLength	杭頭長さ	基本	○	
HeadDiameter	杭頭径	基本	○	
HasFoot	杭脚	基本	○	
FootLength	杭脚長さ	基本	○	
FootDiameter	杭脚径	基本	○	
BaseLevel	上端高	Color・高	×	
Volume	体積	参考集計値	×	

【テーブル名】 Element\_Railing\_Normal 【部材名】 手摺

フィールド名	要素名	グループ名	連携	備考
C_ElementID	C_ElementID	C_ElementID	×	
C_UpperStoryID	C_UpperStoryID	C_UpperStoryID	×	
C_LowerStoryID	C_LowerStoryID	C_LowerStoryID	×	
C_CreationDate	C_CreationDate	C_CreationDate	×	
C_UpdatedDate	C_UpdatedDate	C_UpdatedDate	×	
Name	名称	基本	○	
SpaceID	室名 ID	基本	×	
ExplanatoryNote	記号	基本	○	
ExplanatoryNumber	番号	基本	○	
RailSectionShape	断面形状	基本	×	
StayShape	支柱断面形状	基本	×	
StayPitch	支柱配置：通常の間隔	基本	×	
StayStartOffset	支柱配置：始端からの間隔	基本	×	
StayCornerOffset	支柱配置：コーナーからの間隔	基本	×	

StayEndOffset	支柱配置：終端からの間隔	基本	×	
ThickOfPanel	パネル：厚さ	基本	×	
Panel	パネル	基本	×	
TopPartsMaterialType	材質：手摺笠木	基本	○	0：----- 16：コンクリート 8：モルタル 10：タイル 17：コンクリートブロック 9：石 5：スチール 3：アルミニウム 12：ステンレス 4：木 6：樹脂 1：その他
HandPartsMaterialType	材質：握り部	基本	○	0：----- 16：コンクリート 8：モルタル 10：タイル 17：コンクリートブロック 9：石 5：スチール 3：アルミニウム 12：ステンレス 4：木 6：樹脂 1：その他
ChordPartsMaterialType	材質：棧	基本	○	0：----- 16：コンクリート 8：モルタル 10：タイル 17：コンクリートブロック 9：石 5：スチール 3：アルミニウム 12：ステンレス 4：木 6：樹脂 1：その他
StayPartsMaterialType	材質：支柱	基本	○	0：----- 16：コンクリート 8：モルタル 10：タイル 17：コンクリートブロック 9：石 5：スチール 3：アルミニウム 12：ステンレス 4：木 6：樹脂 1：その他
BaseLevel	高さ基準	高さ	×	
TopHeight	手摺高	高さ	×	
ElevArea	見付面積	参考集計値	×	
LengthXY	延長	参考集計値	×	
Area	表面積	参考集計値	×	
CoverTopLength	笠木長さ	参考集計値	×	
CoverTermLength	端部長さ	参考集計値	×	

【テーブル名】 Element\_Railing\_OnWall 【部材名】 腰壁手摺

フィールド名	要素名	グループ名	連携	備考
C_ElementID	C_ElementID	C_ElementID	×	
C_UpperStoryID	C_UpperStoryID	C_UpperStoryID	×	
C_LowerStoryID	C_LowerStoryID	C_LowerStoryID	×	
C_CreationDate	C_CreationDate	C_CreationDate	×	
C_UpdatedDate	C_UpdatedDate	C_UpdatedDate	×	
Name	名称	基本	○	
SpaceID	室名 ID	基本	×	

2 Access 連携

ExplanatoryNote	記号	基本	○	
ExplanatoryNumber	番号	基本	○	
RailSectionShape	断面形状	基本	×	
StayShape	支柱断面形状	基本	×	
StayPitch	支柱配置：通常の間隔	基本	×	
StayStartOffset	支柱配置：始端からの間隔	基本	×	
StayCornerOffset	支柱配置：コーナーからの間隔	基本	×	
StayEndOffset	支柱配置：終端からの間隔	基本	×	
ThickOfPanel	パネル：厚さ	基本	×	
Panel	パネル	基本	×	
TopPartsMaterialType	材質：手摺笠木	基本	○	0：----- 16：コンクリート 8：モルタル 10：タイル 17：コンクリートブロック 9：石 5：スチール 3：アルミニウム 12：ステンレス 4：木 6：樹脂 1：その他
HandPartsMaterialType	材質：握り部	基本	○	0：----- 16：コンクリート 8：モルタル 10：タイル 17：コンクリートブロック 9：石 5：スチール 3：アルミニウム 12：ステンレス 4：木 6：樹脂 1：その他
BottomPartsMaterialType	材質：壁笠木	基本	○	0：----- 16：コンクリート 8：モルタル 10：タイル 17：コンクリートブロック 9：石 5：スチール 3：アルミニウム 12：ステンレス 4：木 6：樹脂 1：その他
ChordPartsMaterialType	材質：棧	基本	○	0：----- 16：コンクリート 8：モルタル 10：タイル 17：コンクリートブロック 9：石 5：スチール 3：アルミニウム 12：ステンレス 4：木 6：樹脂 1：その他
StayPartsMaterialType	材質：支柱	基本	○	0：----- 16：コンクリート 8：モルタル 10：タイル 17：コンクリートブロック 9：石 5：スチール 3：アルミニウム 12：ステンレス 4：木

				6 : 樹脂 1 : その他
BaseLevel	高さ基準	高さ	×	
TopHeight	手摺高	高さ	×	
ElevArea	見付面積	参考集計値	×	
LengthXY	延長	参考集計値	×	
Area	表面積	参考集計値	×	
CoverTopLength	笠木長さ	参考集計値	×	
CoverTermLength	端部長さ	参考集計値	×	

【テーブル名】 Element\_Railing\_SideOfWall 【部材名】 壁付手摺

フィールド名	要素名	グループ名	連携	備考
C_ElementID	C_ElementID	C_ElementID	×	
C_UpperStoryID	C_UpperStoryID	C_UpperStoryID	×	
C_LowerStoryID	C_LowerStoryID	C_LowerStoryID	×	
C_CreationDate	C_CreationDate	C_CreationDate	×	
C_UpdatedDate	C_UpdatedDate	C_UpdatedDate	×	
Name	名称	基本	○	
SpaceID	室名 ID	基本	×	
ExplanatoryNote	記号	基本	○	
ExplanatoryNumber	番号	基本	○	
RailToWall	手摺壁間	基本	×	
RailSectionShape	断面形状	基本	×	
HandPartsMaterialType	材質 : 握り部	基本	○	0 : ----- 16 : コンクリート 8 : モルタル 10 : タイル 17 : コンクリートブロック 9 : 石 5 : スチール 3 : アルミニウム 12 : ステンレス 4 : 木 6 : 樹脂 1 : その他
BaseLevel	高さ基準	高さ	×	
TopHeight	手摺高	高さ	×	
LengthXY	延長	参考集計値	×	
CoverTermLength	端部長さ	参考集計値	×	

【テーブル名】 Element\_Ramp 【部材名】 スロープ

フィールド名	要素名	グループ名	連携	備考
C_ElementID	C_ElementID	C_ElementID	×	
C_UpperStoryID	C_UpperStoryID	C_UpperStoryID	×	
C_LowerStoryID	C_LowerStoryID	C_LowerStoryID	×	
C_CreationDate	C_CreationDate	C_CreationDate	×	
C_UpdatedDate	C_UpdatedDate	C_UpdatedDate	×	
Name	名称	基本	○	
ExplanatoryNote	記号	基本	○	
ExplanatoryNumber	番号	基本	○	
TreadStructure	踏面材質	基本	○	0 : ---- 3 : S 2 : RC 5 : 木
StringerStructure	桁材質	基本	○	0 : ---- 3 : S 2 : RC 5 : 木
ThickOfBack	懐厚	基本	×	
AdditionalThick	フカシ厚	基本	×	
TreadSurfaceName	表面仕上名称	基本	○	
TreadSurfaceThick	表面仕上厚	基本	×	
BackSurfaceName	裏面仕上名称	基本	○	
BackSurfaceThick	裏面仕上厚	基本	×	
StringerPosition	桁位置タイプ	基本	×	0 : なし 1 : 左 2 : 右 3 : 左右

2 Access 連携

				4 : 中央
StringerOffsetFromRampSide	桁位置逃げ	基本	×	
StringerThick	桁：厚さ	基本	×	
StringerNoseOffset	桁：段鼻出	基本	×	
StringerWidth	桁：幅	基本	×	
StringerWidthOfBack	桁：懐厚	基本	×	
StringerBottomIsVertical	桁：下端形状	基本	○	1 : 垂直 2 : 水平
UseStringerCrossSection	桁：任意断面	基本	○	
StringerCrossSection	桁：断面形状	基本	○	
NotDrawPlane	平面不出力	Color・描画	○	
ShowCutLine	切断線出力	Color・描画	○	
UpperIsAllVisible	上階実線表示	Color・描画	○	
ShowUP	UP 文字表示	Color・描画	○	
ShowDN	DN 文字表示	Color・描画	○	
WalkLineDirection	導線方向	Color・描画	○	0 : UP・DN 1 : UPのみ
NotDrawHidden	隠れ線不出力	Color・描画	○	
SpecFireTypeness	耐火・防火性能	法規	○	0 : なし 1 : 耐火 2 : 準耐火
SpecFireResistanceTime	基準時間	法規	○	0 : なし 1 : 30 分 3 : 1 時間 4 : 2 時間
Volume	体積	参考集計値	×	
FlightArea	スロープ平面積	参考集計値	×	
LandingArea	踊場平面積	参考集計値	×	

【テーブル名】 Element\_RetainingWall 【部材名】 擁壁

フィールド名	要素名	グループ名	連携	備考
C_ElementID	C_ElementID	C_ElementID	×	
C_UpperStoryID	C_UpperStoryID	C_UpperStoryID	×	
C_LowerStoryID	C_LowerStoryID	C_LowerStoryID	×	
C_CreationDate	C_CreationDate	C_CreationDate	×	
C_UpdatedDate	C_UpdatedDate	C_UpdatedDate	×	
Name	名称	基本	○	
ExplanatoryNote	記号	基本	○	
ArchiMaterial	材質	基本	○	0 : ----- 16 : コンクリート 9 : 石 1 : その他
AreaOfSection	断面積	参考集計値	×	
Length	延長	参考集計値	×	
Volume	体積	参考集計値	×	

【テーブル名】 Element\_ShallowSump 【部材名】 釜場

フィールド名	要素名	グループ名	連携	備考
C_ElementID	C_ElementID	C_ElementID	×	
C_UpperStoryID	C_UpperStoryID	C_UpperStoryID	×	
C_LowerStoryID	C_LowerStoryID	C_LowerStoryID	×	
C_CreationDate	C_CreationDate	C_CreationDate	×	
C_UpdatedDate	C_UpdatedDate	C_UpdatedDate	×	
Name	名称	基本	○	
ExplanatoryNote	記号	基本	○	
ExplanatoryNumber	番号	基本	○	
Difference	段差深さ	基本	×	
BendingWidth	段差幅	基本	×	
HasHaunch	ハンチ有無	基本	×	
HaunchWidth	ハンチ幅	基本	×	
AreaXY	平面積	参考集計値	×	
PolyLength	周長	参考集計値	×	
Volume	体積	参考集計値	×	

【テーブル名】 Element\_SiteBorder\_NextSiteBorder 【部材名】 隣地境界線

フィールド名	要素名	グループ名	連携	備考
C_ElementID	C_ElementID	C_ElementID	×	
C_UpperStoryID	C_UpperStoryID	C_UpperStoryID	×	

C_LowerStoryID	C_LowerStoryID	C_LowerStoryID	×	
C_CreationDate	C_CreationDate	C_CreationDate	×	
C_UpdatedDate	C_UpdatedDate	C_UpdatedDate	×	
Name	名称	基本	×	
SwNorthSide	北側境界線	基本	×	
EaseRiverDim	河川等幅	基本	○	
EaseParkDim	広場等幅	基本	○	
BackDim	建物後退距離	基本	○	
NextGHeight	隣地地盤高さ	高さ	○	

【テーブル名】 Element\_SiteBorder\_RoadSiteBorder 【部材名】 道路境界線

フィールド名	要素名	グループ名	連携	備考
C_ElementID	C_ElementID	C_ElementID	×	
C_UpperStoryID	C_UpperStoryID	C_UpperStoryID	×	
C_LowerStoryID	C_LowerStoryID	C_LowerStoryID	×	
C_CreationDate	C_CreationDate	C_CreationDate	×	
C_UpdatedDate	C_UpdatedDate	C_UpdatedDate	×	
Name	名称	基本	×	
SwNorthSide	北側境界線	基本	×	
EaseRiverDim	河川等幅	基本	○	
EaseParkDim	広場等幅	基本	○	
BackDim	建物後退距離	基本	○	
FacingGHeight	対面地地盤高さ	基本	○	
SwRoadWideDim	道路幅員表示	描画	○	
SwRoadCenterH	道路中心高さ表示	描画	○	

【テーブル名】 Element\_SiteGround 【部材名】 敷地境界・地盤

フィールド名	要素名	グループ名	連携	備考
C_ElementID	C_ElementID	C_ElementID	×	
C_UpperStoryID	C_UpperStoryID	C_UpperStoryID	×	
C_LowerStoryID	C_LowerStoryID	C_LowerStoryID	×	
C_CreationDate	C_CreationDate	C_CreationDate	×	
C_UpdatedDate	C_UpdatedDate	C_UpdatedDate	×	
Name	地番名称	基本	×	
Area	面積	参考集計値	×	

【テーブル名】 Element\_SkirtingBase 【部材名】 巾木

フィールド名	要素名	グループ名	連携	備考
C_ElementID	C_ElementID	C_ElementID	×	
C_UpperStoryID	C_UpperStoryID	C_UpperStoryID	×	
C_LowerStoryID	C_LowerStoryID	C_LowerStoryID	×	
C_CreationDate	C_CreationDate	C_CreationDate	×	
C_UpdatedDate	C_UpdatedDate	C_UpdatedDate	×	
Name	名称	基本	○	
SpaceID	室 ID	基本	×	
ExplanatoryNote	記号	基本	○	
ArchiMaterial	材質	基本	○	0 : ----- 16 : コンクリート 8 : モルタル 10 : タイル 17 : コンクリートブロック 9 : 石 18 : 鉄 3 : アルミニウム 12 : ステンレス 4 : 木 6 : 樹脂 1 : その他
SectionShape	断面形状	基本	×	
BaseLevel	高さ基準	高さ	×	
AreaOfSides	全面積	参考集計値	×	
Length	延長	参考集計値	×	
LengthOfSection	糸長	参考集計値	×	
Volume	体積	参考集計値	×	

【テーブル名】 Element\_Slab\_Cantilever 【部材名】 キャンティスラブ

フィールド名	要素名	グループ名	連携	備考
C_ElementID	C_ElementID	C_ElementID	×	
C_UpperStoryID	C_UpperStoryID	C_UpperStoryID	×	

2 Access 連携

C_LowerStoryID	C_LowerStoryID	C_LowerStoryID	×	
C_CreationDate	C_CreationDate	C_CreationDate	×	
C_UpdatedDate	C_UpdatedDate	C_UpdatedDate	×	
Name	名称	基本	○	
ExplanatoryNote	記号	基本	○	
ExplanatoryNumber	番号	基本	○	
Structure	主体	基本	○	0 : ---- 2 : RC 10 : PC 板
IsSameThick	形状タイプ	基本	×	1 : 同厚 2 : 異厚
BaseThick	基端厚	基本	×	
EndThick	先端厚	基本	×	
TopIsBase	フラット基準	基本	×	1 : 上端 2 : 下端
BaseLevel	上端高	Color・高	×	
SpecFireTypeness	耐火・防火性能	法規	○	0 : なし 1 : 耐火 2 : 準耐火
SpecFireResistanceTime	基準時間	法規	○	0 : なし 2 : 45 分 3 : 60 分 4 : 2 時間
CertificationNumber	認定番号	法規	○	
AreaXY	平面積	参考集計値	×	
PolyLength	周長	参考集計値	×	
Volume	体積	参考集計値	×	
VolumeOfAdditionalRc	フカシ体積	参考集計値	×	
AreaOfInsulation	打込断熱材面積	参考集計値	×	
VolumeOfInsulation	打込断熱材体積	参考集計値	×	
AreaOfFoamInsulation	現場発泡断熱材面積	参考集計値	×	
VolumeOfFoamInsulation	現場発泡断熱材体積	参考集計値	×	

【テーブル名】 Element\_Slab\_CantileverFoundation 【部材名】 片持ち基礎

フィールド名	要素名	グループ名	連携	備考
C_ElementID	C_ElementID	C_ElementID	×	
C_UpperStoryID	C_UpperStoryID	C_UpperStoryID	×	
C_LowerStoryID	C_LowerStoryID	C_LowerStoryID	×	
C_CreationDate	C_CreationDate	C_CreationDate	×	
C_UpdatedDate	C_UpdatedDate	C_UpdatedDate	×	
Name	名称	基本	○	
ExplanatoryNote	記号	基本	○	
ExplanatoryNumber	番号	基本	○	
BaseThick	基端厚	基本	×	
EndThick	先端厚	基本	×	
BaseLevel	基準高	Color・高	×	
AreaXY	平面積	参考集計値	×	
PolyLength	周長	参考集計値	×	
Volume	体積	参考集計値	×	
VolumeOfAdditionalRc	フカシ体積	参考集計値	×	
AreaOfInsulation	断熱材面積	参考集計値	×	
VolumeOfInsulation	断熱材体積	参考集計値	×	

【テーブル名】 Element\_Slab\_Floor 【部材名】 スラブ

フィールド名	要素名	グループ名	連携	備考
C_ElementID	C_ElementID	C_ElementID	×	
C_UpperStoryID	C_UpperStoryID	C_UpperStoryID	×	
C_LowerStoryID	C_LowerStoryID	C_LowerStoryID	×	
C_CreationDate	C_CreationDate	C_CreationDate	×	
C_UpdatedDate	C_UpdatedDate	C_UpdatedDate	×	
Name	名称	基本	○	
ExplanatoryNote	記号	基本	○	
ExplanatoryNumber	番号	基本	○	
Structure	主体	基本	○	0 : ---- 2 : RC 10 : PC 板 11 : ALC 12 : デッキスラブ

SlabType	分類	基本	○	100 : フラットデッキスラブ 0 : ----- 1 : スラブ 2 : 中空スラブ 3 : 土間
Thick	厚さ	基本	×	
DeckPlateThick	デッキプレート厚	基本	×	
Haunch	ハンチ	基本	×	
BaseLevel	上端高	Color・高	×	
Gradient	勾配	Color・高	×	
SpecFireTypeness	耐火・防火性能	法規	○	0 : なし 1 : 耐火 2 : 準耐火
SpecFireResistanceTime	基準時間	法規	○	0 : なし 2 : 45 分 3 : 60 分 4 : 2 時間
CertificationNumber	認定番号	法規	○	
AreaXY	平面積	参考集計値	×	
PolyLength	周長	参考集計値	×	
Volume	体積	参考集計値	×	
VolumeOfAdditionalRc	フカシ体積	参考集計値	×	
AreaOfInsulation	打込断熱材面積	参考集計値	×	
VolumeOfInsulation	打込断熱材体積	参考集計値	×	
AreaOfFoamInsulation	現場発泡断熱材面積	参考集計値	×	
VolumeOfFoamInsulation	現場発泡断熱材体積	参考集計値	×	

【テーブル名】 Element\_Slab\_GlassSlopingRoof 【部材名】 ガラス系屋根(陸・傾斜)

フィールド名	要素名	グループ名	連携	備考
C_ElementID	C_ElementID	C_ElementID	×	
C_UpperStoryID	C_UpperStoryID	C_UpperStoryID	×	
C_LowerStoryID	C_LowerStoryID	C_LowerStoryID	×	
C_CreationDate	C_CreationDate	C_CreationDate	×	
C_UpdatedDate	C_UpdatedDate	C_UpdatedDate	×	
Name	名称	基本	○	
ExplanatoryNote	記号	基本	○	
ExplanatoryNumber	番号	基本	○	
LeftOffsetFromBase	枠外⇔ガラス溝芯	基本	×	
Thick	ガラス溝幅	基本	×	
RightOffsetFromBase	ガラス溝芯⇔枠内	基本	×	
InputBase	配置基準	基本	×	0 : 枠外 1 : ガラス溝芯 2 : 枠内
BaseLevel	配置基準高	Color・高	×	
Gradient	勾配	Color・高	×	
AreaXY	平面積	参考集計値	×	
Area	表面積	参考集計値	×	
PolyLength	周長	参考集計値	×	

【テーブル名】 Element\_Slab\_MetalConeRoof 【部材名】 金属・防水系屋根(錐形)

フィールド名	要素名	グループ名	連携	備考
C_ElementID	C_ElementID	C_ElementID	×	
C_UpperStoryID	C_UpperStoryID	C_UpperStoryID	×	
C_LowerStoryID	C_LowerStoryID	C_LowerStoryID	×	
C_CreationDate	C_CreationDate	C_CreationDate	×	
C_UpdatedDate	C_UpdatedDate	C_UpdatedDate	×	
Name	名称	基本	○	
ExplanatoryNote	記号	基本	○	
ExplanatoryNumber	番号	基本	○	
IsStructure	構造	基本	○	0 : ---- 1 : 構造 2 : 非構造
MaterialLayers	層構成	基本	×	
CoverKind	屋根タイプ	基本	○	2 : 角型瓦棒 3 : 丸型瓦棒 0 : フラット
RibWidth	角型瓦棒幅	基本	○	
RibHeight	角型瓦棒高さ	基本	○	

2 Access 連携

RibRadius	丸型瓦棒半径	基本	○	
RibPitch	瓦棒ピッチ	基本	○	
BaseLevel	配置基準高	Color・高	×	
TopHeight	高さ	Color・高	○	
SpecFireTypeness	耐火・防火性能	法規	○	0:なし 1:耐火 2:準耐火
SpecFireResistanceTime	基準時間	法規	○	0:なし 1:30分
CertificationNumber	認定番号	法規	○	
AreaXY	平面積	参考集計値	×	
Area	表面積	参考集計値	×	
PolyLength	周長	参考集計値	×	
Volume	体積	参考集計値	×	

【テーブル名】 Element\_Slab\_MetalCurvedRoof 【部材名】 金属・防水系屋根(曲面)

フィールド名	要素名	グループ名	連携	備考
C_ElementID	C_ElementID	C_ElementID	×	
C_UpperStoryID	C_UpperStoryID	C_UpperStoryID	×	
C_LowerStoryID	C_LowerStoryID	C_LowerStoryID	×	
C_CreationDate	C_CreationDate	C_CreationDate	×	
C_UpdatedDate	C_UpdatedDate	C_UpdatedDate	×	
Name	名称	基本	○	
ExplanatoryNote	記号	基本	○	
ExplanatoryNumber	番号	基本	○	
IsStructure	構造	基本	○	0:---- 1:構造 2:非構造
MaterialLayers	層構成	基本	×	
BaseLevel	配置基準高	Color・高	×	
SpecFireTypeness	耐火・防火性能	法規	○	0:なし 1:耐火 2:準耐火
SpecFireResistanceTime	基準時間	法規	○	0:なし 1:30分
CertificationNumber	認定番号	法規	○	
AreaXY	平面積	参考集計値	×	
Area	表面積	参考集計値	×	
PolyLength	周長	参考集計値	×	
Volume	体積	参考集計値	×	

【テーブル名】 Element\_Slab\_MetalDomeRoof 【部材名】 金属・防水系屋根(ドーム)

フィールド名	要素名	グループ名	連携	備考
C_ElementID	C_ElementID	C_ElementID	×	
C_UpperStoryID	C_UpperStoryID	C_UpperStoryID	×	
C_LowerStoryID	C_LowerStoryID	C_LowerStoryID	×	
C_CreationDate	C_CreationDate	C_CreationDate	×	
C_UpdatedDate	C_UpdatedDate	C_UpdatedDate	×	
Name	名称	基本	○	
ExplanatoryNote	記号	基本	○	
ExplanatoryNumber	番号	基本	○	
IsStructure	構造	基本	○	0:---- 1:構造 2:非構造
MaterialLayers	層構成	基本	×	
BaseLevel	配置基準高	Color・高	×	
TopHeight	高さ	Color・高	×	
SpecFireTypeness	耐火・防火性能	法規	○	0:なし 1:耐火 2:準耐火
SpecFireResistanceTime	基準時間	法規	○	0:なし 1:30分
CertificationNumber	認定番号	法規	○	
AreaXY	平面積	参考集計値	×	
Area	表面積	参考集計値	×	
PolyLength	周長	参考集計値	×	
Volume	体積	参考集計値	×	

【テーブル名】 Element\_Slab\_MetalSlopingRoof 【部材名】 金属・防水系屋根(陸・傾斜)

フィールド名	要素名	グループ名	連携	備考
C_ElementID	C_ElementID	C_ElementID	×	
C_UpperStoryID	C_UpperStoryID	C_UpperStoryID	×	
C_LowerStoryID	C_LowerStoryID	C_LowerStoryID	×	
C_CreationDate	C_CreationDate	C_CreationDate	×	
C_UpdatedDate	C_UpdatedDate	C_UpdatedDate	×	
Name	名称	基本	○	
ExplanatoryNote	記号	基本	○	
ExplanatoryNumber	番号	基本	○	
IsStructure	構造	基本	○	0: ---- 1: 構造 2: 非構造
MaterialLayers	層構成	基本	×	
CoverKind	屋根タイプ	基本	○	2: 角型瓦棒 3: 丸型瓦棒 1: 折板 8: 二重折板 0: フラット
RibWidth	角型瓦棒幅	基本	○	
RibHeight	角型瓦棒高さ	基本	○	
RibRadius	丸型瓦棒半径	基本	○	
RibPitch	瓦棒ピッチ	基本	○	
FoldedPlateGradientWidth	折板傾斜幅	基本	○	
FoldedPlateTopWidth	折板山幅	基本	○	
FoldedPlateBottomWidth	折板谷幅	基本	○	
EaveEndDirection	軒端形状	基本	○	1: 垂直 3: 鉛直
BaseLevel	配置基準高	Color・高	×	
Gradient	勾配	Color・高	×	
SpecFireTypeness	耐火・防火性能	法規	○	0: なし 1: 耐火 2: 準耐火
SpecFireResistanceTime	基準時間	法規	○	0: なし 1: 30分
CertificationNumber	認定番号	法規	○	
AreaXY	平面積	参考集計値	×	
Area	表面積	参考集計値	×	
PolyLength	周長	参考集計値	×	
Volume	体積	参考集計値	×	

【テーブル名】 Element\_Slab\_RaftFoundation 【部材名】 ベタ基礎

フィールド名	要素名	グループ名	連携	備考
C_ElementID	C_ElementID	C_ElementID	×	
C_UpperStoryID	C_UpperStoryID	C_UpperStoryID	×	
C_LowerStoryID	C_LowerStoryID	C_LowerStoryID	×	
C_CreationDate	C_CreationDate	C_CreationDate	×	
C_UpdatedDate	C_UpdatedDate	C_UpdatedDate	×	
Name	名称	基本	○	
ExplanatoryNote	記号	基本	○	
ExplanatoryNumber	番号	基本	○	
Thick	厚さ	基本	×	
Haunch	ハンチ	基本	×	
BaseLevel	基準高	Color・高	×	
TopIsBase	基準位置	Color・高	×	1: 上端基準 2: 下端基準
AreaXY	平面積	参考集計値	×	
PolyLength	周長	参考集計値	×	
Volume	体積	参考集計値	×	
VolumeOfAdditionalRc	フカシ体積	参考集計値	×	
AreaOfInsulation	断熱材面積	参考集計値	×	
VolumeOfInsulation	断熱材体積	参考集計値	×	

【テーブル名】 Element\_Slab\_Uneven 【部材名】 段差スラブ

フィールド名	要素名	グループ名	連携	備考
C_ElementID	C_ElementID	C_ElementID	×	
C_UpperStoryID	C_UpperStoryID	C_UpperStoryID	×	

2 Access 連携

C_LowerStoryID	C_LowerStoryID	C_LowerStoryID	×	
C_CreationDate	C_CreationDate	C_CreationDate	×	
C_UpdatedDate	C_UpdatedDate	C_UpdatedDate	×	
Name	名称	基本	○	
ExplanatoryNote	記号	基本	○	
ExplanatoryNumber	番号	基本	○	
Structure	主体	基本	○	0 : ---- 2 : RC 10 : PC 板
SlabType	分類	基本	○	0 : ----- 1 : スラブ 2 : 中空スラブ 3 : 土間
Thick	厚さ	基本	×	
IsUpward	切り上げ/下げ	基本	×	1 : 切り上げ 2 : 切り下げ
Difference	段差高	基本	×	
BendingWidth	折上げ部幅	基本	×	
TaperValue	テーパ部幅	基本	×	
BaseLevel	上端高	Color・高	×	
SpecFireTypeness	耐火・防火性能	法規	○	0 : なし 1 : 耐火 2 : 準耐火
SpecFireResistanceTime	基準時間	法規	○	0 : なし 2 : 45 分 3 : 60 分 4 : 2 時間
CertificationNumber	認定番号	法規	○	
AreaXY	平面積	参考集計値	×	
PolyLength	周長	参考集計値	×	
Volume	体積	参考集計値	×	

【テーブル名】 Element\_SmokeProofArea 【部材名】 防煙区画

フィールド名	要素名	グループ名	連携	備考
C_ElementID	C_ElementID	C_ElementID	×	
C_UpperStoryID	C_UpperStoryID	C_UpperStoryID	×	
C_LowerStoryID	C_LowerStoryID	C_LowerStoryID	×	
C_CreationDate	C_CreationDate	C_CreationDate	×	
C_UpdatedDate	C_UpdatedDate	C_UpdatedDate	×	
Name	名称	基本	○	
AreaType	種別	基本	○	0 : 面積 4 : 排煙免除 16 : 排煙免除 (旧)
AreaSubType	排煙方式	基本	○	1 : 自然排煙 2 : 機械排煙 3 : スモークタワー 15 : なし
ExemptionType	免除理由	基本	○	12 : 建令 126 の 2 - 1 5 : 建令 126 の 2 - 1 - 1 6 : 建令 126 の 2 - 1 - 2 7 : 建令 126 の 2 - 1 - 3 24 : 建令 126 の 2 - 1 - 4 17 : 告 1436 - 4 - □ 18 : 告 1436 - 4 - 八 19 : 告 1436 - 4 - 二(1) 20 : 告 1436 - 4 - 二(2) 21 : 告 1436 - 4 - 二(3) 22 : 告 1436 - 4 - 二(4) 23 : 告 1436 - 4 - ホ 8 : (旧) 告 1436 - 4 - 八(1) 9 : (旧) 告 1436 - 4 - 八(2) 10 : (旧) 告 1436 - 4 - 八(3) 11 : (旧) 告 1436 - 4 - 八(4) 13 : (旧) 告 1436 - 4 - 二 14 : (旧) 告 1436 - 4 - □ 15 : なし
Area	面積	参考集計値	×	

【テーブル名】 Element\_Space 【部材名】 スペース

フィールド名	要素名	グループ名	連携	備考
C_ElementID	C_ElementID	C_ElementID	×	
C_UpperStoryID	C_UpperStoryID	C_UpperStoryID	×	
C_LowerStoryID	C_LowerStoryID	C_LowerStoryID	×	
C_CreationDate	C_CreationDate	C_CreationDate	×	
C_UpdatedDate	C_UpdatedDate	C_UpdatedDate	×	
Name	名称	基本	○	
AreaDivisionID	用途区画 ID	基本	×	
ExplanatoryNote	記号	基本	○	
IsExternal	外部／内部	基本	○	1：外部 2：内部
IsLiving	居室／非居室	基本	○	1：居室 2：非居室
CeilToSlab	天井直仕上	基本	○	
FloorToSlab	床直仕上	基本	○	
CeilHeight	天井高	基本	×	
FloorLevel	床高	基本	×	
IsDrawDrawName	表示名を別にする	Color・描画	○	
DrawName	表示名	Color・描画	○	
IsDrawVertical	縦書き	Color・描画	○	
IsDrawUsage	用途描画	Color・描画	○	
IsDrawArea	面積描画	Color・描画	○	
IsDrawCeil	天井高描画	Color・描画	○	
IsDrawFloor	床高増減描画	Color・描画	○	
InternalRestrictionType	内装制限	法規	○	0：なし 1：不燃 2：準不燃 3：難燃
IsDaylightValidationTarget	有効採光対象居室	法規	○	
LivingType	居室の種類	法規	○	0：住宅の居室 1：幼稚園・小中高の教室 2：その他の学校の教室 3：保育園の保育室 4：病院・診療所（病室類） 5：病院・診療所（娯楽類） 6：寄宿舎・下宿（寝室類） 7：児童福祉施設（寝室類） 8：児童福祉施設（保育類） 9：児童福祉施設（娯楽類） 10：その他
CalculateType	床面積区画種別	法規	○	0：容積率対象 1：容積率不算入対象 2：床面積対象外
CapacityExcludeType	容積率不算入対象区分	法規	○	0：昇降路部分 1：共用廊下等（共住・老人ホーム等） 2：車庫部分 3：備蓄倉庫部分 4：蓄電池部分 5：自家発電部分 6：貯水槽部分 7：宅配ボックス
CanFloorAreaValidAllInPlural	床面積全階算入	法規	○	
Usage1	用途 1	その他	○	
Usage2	用途 2	その他	○	
Usage3	用途 3	その他	○	
Spec1	性能 1	その他	○	
Spec2	性能 2	その他	○	
Spec3	性能 3	その他	○	
Spec4	性能 4	その他	○	
Spec5	性能 5	その他	○	
RemarkText	備考	その他	○	
Area	面積	参考集計値	×	
AreaWithHole	面積 吹き抜け考慮	参考集計値	×	
Volume	体積	参考集計値	×	
VolumeWithHole	体積 吹き抜け考慮	参考集計値	×	

## 2 Access 連携

【テーブル名】 Element\_Stair 【部材名】 階段

フィールド名	要素名	グループ名	連携	備考
C_ElementID	C_ElementID	C_ElementID	×	
C_UpperStoryID	C_UpperStoryID	C_UpperStoryID	×	
C_LowerStoryID	C_LowerStoryID	C_LowerStoryID	×	
C_CreationDate	C_CreationDate	C_CreationDate	×	
C_UpdatedDate	C_UpdatedDate	C_UpdatedDate	×	
Name	名称	基本	○	
ExplanatoryNote	記号	基本	○	
ExplanatoryNumber	番号	基本	○	
TreadStructure	踏込材質	基本	○	0 : ---- 3 : S 2 : RC 5 : 木
StringerStructure	桁材質	基本	○	0 : ---- 3 : S 2 : RC 5 : 木
DepthOfRiser	蹴込幅	基本	×	
ThickOfTread	踏板厚	基本	×	
ThickOfBack	懐厚	基本	×	
AdditionalThick	フカシ厚	基本	×	
ShowBack	階段裏面	基本	○	
TreadSurfaceName	段表仕上名称	基本	○	
TreadSurfaceThick	段表仕上厚	基本	○	
BackSurfaceName	段裏仕上名称	基本	○	
BackSurfaceThick	段裏仕上厚	基本	○	
StringerPosition	桁位置タイプ	基本	×	0 : なし 1 : 左 2 : 右 3 : 左右 4 : 中央
StringerOffsetFromStairSide	桁位置逃げ	基本	×	
StringerUnderTread	桁 : 踏板下	基本	×	1 : ON 2 : OFF
StringerThick	桁 : 厚さ	基本	×	
StringerNoseOffset	桁 : 段鼻出	基本	×	
StringerWidth	桁 : 幅	基本	×	
StringerWidthOfBack	桁 : 懐厚	基本	×	
StringerBottomIsVertical	桁 : 下端形状	基本	×	1 : 垂直 2 : 水平
UseStringerCrossSection	桁 : 任意断面	基本	○	
StringerCrossSection	桁 : 断面形状	基本	○	
NotDrawPlane	平面不出力	Color・描画	○	
ShowCutLine	切断線出力	Color・描画	○	
UpperIsAllVisible	上階実線表示	Color・描画	○	
ShowUP	UP 文字表示	Color・描画	○	
ShowDN	DN 文字表示	Color・描画	○	
WalkLineDirection	導線方向	Color・描画	○	0 : UP・DN 1 : UPのみ
NotDrawHidden	隠れ線不出力	Color・描画	○	
SpecFireTypeness	耐火・防火性能	法規	○	0 : なし 1 : 耐火 2 : 準耐火
SpecFireResistanceTime	基準時間	法規	○	0 : なし 1 : 30分 3 : 1時間 4 : 2時間
Volume	体積	参考集計値	×	
StairArea	階段平面積	参考集計値	×	
LandingArea	踊場平面積	参考集計値	×	
FlightArea	踏面面積	参考集計値	×	
RiserArea	蹴込面積	参考集計値	×	
BackArea	上裏面積	参考集計値	×	
FrontBackArea	表裏面積	参考集計値	×	
NosingLength	段鼻長さ	参考集計値	×	
StringerLength	ささら桁長さ	参考集計値	×	

IsInside	階段の内外判定	※ 積算連携時のみ	×	-1 : 内部 0 : 外部
----------	---------	-----------	---	-------------------

【テーブル名】 Element\_Stylopodium 【部材名】 柱型

フィールド名	要素名	グループ名	連携	備考
C_ElementID	C_ElementID	C_ElementID	×	
C_UpperStoryID	C_UpperStoryID	C_UpperStoryID	×	
C_LowerStoryID	C_LowerStoryID	C_LowerStoryID	×	
C_CreationDate	C_CreationDate	C_CreationDate	×	
C_UpdatedDate	C_UpdatedDate	C_UpdatedDate	×	
Name	名称	基本	○	
ExplanatoryNote	記号	基本	○	
ExplanatoryNumber	番号	基本	○	
ShapeWidthX	柱型 幅 X	基本	×	
ShapeWidthY	柱型 幅 Y	基本	×	
UpperLevel	上端高	Color・高	×	
Height	高さ	Color・高	×	
AreaOfSection	断面積	参考集計値	×	
AreaOfSides	全面積	参考集計値	×	
Length	高さ延長	参考集計値	×	
LengthOfSection	糸長	参考集計値	×	
Volume	体積	参考集計値	×	
AreaOfLateral	側面積	参考集計値	×	
VolumeOfAdditionalRc	フカシ体積	参考集計値	×	
AreaOfInsulation	断熱材面積	参考集計値	×	
VolumeOfInsulation	断熱材体積	参考集計値	×	

【テーブル名】 Element\_TopGreen 【部材名】 建物緑化

フィールド名	要素名	グループ名	連携	備考
C_ElementID	C_ElementID	C_ElementID	×	
C_UpperStoryID	C_UpperStoryID	C_UpperStoryID	×	
C_LowerStoryID	C_LowerStoryID	C_LowerStoryID	×	
C_CreationDate	C_CreationDate	C_CreationDate	×	
C_UpdatedDate	C_UpdatedDate	C_UpdatedDate	×	
Name	名称	基本	○	
ExplanatoryNote	記号	基本	○	
Usage	用途	基本	○	
Thick	厚さ	基本	×	
IsSmooth	3D なめらか表示	基本	○	
IsFlatBottom	平底	基本	○	
IsShowName	名称表示	Color・描画	○	
IsShowUsage	用途表示	Color・描画	○	
IsShowArea	面積表示	Color・描画	○	
BaseLevel	配置基準高	高さ	○	
Gradient	勾配	高さ	○	
Area	平面積	参考集計値	×	
Length	周長	参考集計値	×	
SurfaceArea	表面積	参考集計値	×	

【テーブル名】 Element\_TopLight 【部材名】 トップライト

フィールド名	要素名	グループ名	連携	備考
C_ElementID	C_ElementID	C_ElementID	×	
C_UpperStoryID	C_UpperStoryID	C_UpperStoryID	×	
C_LowerStoryID	C_LowerStoryID	C_LowerStoryID	×	
C_CreationDate	C_CreationDate	C_CreationDate	×	
C_UpdatedDate	C_UpdatedDate	C_UpdatedDate	×	
Name	名称	基本	○	
ExplanatoryNote	記号	基本	○	
ShapeType	種別	基本	×	0 : 四角フラット 1 : 円形フラット 2 : 四角ドーム 3 : 円形ドーム 4 : 四角錐 5 : 切妻 6 : かまぼこ
Width	幅・直径	基本	×	
Length	奥行	基本	×	
PlatformHeight	本体高	基本	×	

## 2 Access 連携

LightHeight	採光部高	基本	×	
FrameDivision	連結数	基本	×	
BaseLevel	下端高	Color・高	×	
Gradient	勾配	Color・高	×	
Area	面積	参考集計値	×	
LengthOfPlane	周長	参考集計値	×	

【テーブル名】 Element\_UseDistrict 【部材名】 用途地域

フィールド名	要素名	グループ名	連携	備考
C_ElementID	C_ElementID	C_ElementID	×	
C_UpperStoryID	C_UpperStoryID	C_UpperStoryID	×	
C_LowerStoryID	C_LowerStoryID	C_LowerStoryID	×	
C_CreationDate	C_CreationDate	C_CreationDate	×	
C_UpdatedDate	C_UpdatedDate	C_UpdatedDate	×	
Name	名称	基本	○	
UseDistrict	用途地域名称	基本	○	0 : 指定なし 1 : 第1種低層住居専用地域 2 : 第2種低層住居専用地域 3 : 第1種中高層住居専用地域 4 : 第2種中高層住居専用地域 5 : 第1種住居地域 6 : 第2種住居地域 7 : 準住居地域 13 : 田園住居地域 8 : 近隣商業地域 9 : 商業地域 10 : 準工業地域 11 : 工業地域 12 : 工業専用地域
AbsoluteHeight	絶対高さ	基本	○	0 : 指定なし 1 : 10m 2 : 12m
KenpeiRitsu	建蔽率	基本	○	
YousekiRitsu	容積率	基本	○	
ValidShadowChk	日影規制	日影測定面・規制時間	×	
ChkTime5M	5m ライン規制時間	日影測定面・規制時間	×	
ChkTime10M	10m ライン規制時間	日影測定面・規制時間	×	
SideH	測定面高	日影測定面・規制時間	○	
ValidEaseH	緩和高さ	日影測定面・規制時間	○	
SwNorthSide	北側斜線考慮	用途地域斜線制限	×	
NorthSideInclLine	北側斜線勾配	用途地域斜線制限	×	
NorthSideStand	北側斜線立上高さ	用途地域斜線制限	○	0 : 5m 1 : 10m
NextGroundInclLine	隣地斜線勾配(/1)	用途地域斜線制限	○	0 : 1.25 1 : 2.5
NextGroundStand	隣地斜線立上高さ	用途地域斜線制限	○	0 : 20m 1 : 31m
RoadSideInclLine	道路斜線勾配(/1)	用途地域斜線制限	○	0 : 1.25 1 : 1.5
RoadSideApplicableDist	道路適用距離	用途地域斜線制限	○	0 : 20m 1 : 25m 2 : 30m 3 : 35m 4 : 40m 5 : 45m 6 : 50m
RoadSideSpecialFlg	建築基準法 56-3 緩和適用	用途地域斜線制限	×	
SwDspDistrictName	用途地域名称描画	描画	○	

【テーブル名】 Element\_Walls\_CurtainWall 【部材名】 カーテンウォール

フィールド名	要素名	グループ名	連携	備考
C_ElementID	C_ElementID	C_ElementID	×	
C_UpperStoryID	C_UpperStoryID	C_UpperStoryID	×	
C_LowerStoryID	C_LowerStoryID	C_LowerStoryID	×	
C_CreationDate	C_CreationDate	C_CreationDate	×	
C_UpdatedDate	C_UpdatedDate	C_UpdatedDate	×	
Name	名称	基本	○	
ExplanatoryNote	記号	基本	○	

ExplanatoryNumber	番号	基本	○	
RightOffsetFromBase	枠外⇔ガラス溝芯	基本	×	
Thick	ガラス溝幅	基本	×	
LeftOffsetFromBase	ガラス溝芯⇔枠内	基本	×	
ThickOfDoorPanel	扉・障子見込	基本	×	
UpperLevel	上端高	Color・高	×	
LowerLevel	下端高	Color・高	×	
ElevArea	見付面積	参考集計値	×	
Area	表面積	参考集計値	×	
LengthOfXY	水平長	参考集計値	×	
LengthOfHeight	高さ延長	参考集計値	×	
PolyLength	周長	参考集計値	×	

【テーブル名】 Element\_Walls\_HighPartition 【部材名】 ハイパーパーティション

フィールド名	要素名	グループ名	連携	備考
C_ElementID	C_ElementID	C_ElementID	×	
C_UpperStoryID	C_UpperStoryID	C_UpperStoryID	×	
C_LowerStoryID	C_LowerStoryID	C_LowerStoryID	×	
C_CreationDate	C_CreationDate	C_CreationDate	×	
C_UpdatedDate	C_UpdatedDate	C_UpdatedDate	×	
Name	名称	基本	○	
ExplanatoryNote	記号	基本	○	
ExplanatoryNumber	番号	基本	○	
SubNumber	枝番	基本	○	
IsChild	グループ	基本	×	0：- 1：子 2：親
SubType	タイプ	基本	×	0：フラッシュ 1：枠
Aggregate	骨材質	基本	○	0：----- 3：アルミニウム 6：樹脂 5：スチール 19：軽量スチール 4：木
Thick	パネル厚	基本	×	
ThickOfDoorPanel	扉・障子見込	基本	×	
FrameBoderWidth	無目方立見付	基本	×	
JointWidth	目地見付	基本	×	
HWallHeight	巾木高	基本	×	
UpperLevel	上端高	Color・高	×	
LowerLevel	下端高	Color・高	×	
FireType	法的種別	法規	○	0：なし 4：耐火 1：不燃 2：準不燃 3：難燃
ResistanceTime	基準時間	法規	○	0：なし 1：30分 3：1時間
CertificationNumber	認定番号	法規	○	
BelongProvisionAreaType	法的区画種別	法規	○	0：なし 10：防火区画 20：防煙区画 51：排煙免除区画・防火 52：排煙免除区画・防煙 50：排煙免除区画 100：防火上主要な間仕切等 110：その他間仕切等
FigureNote	姿図記号	詳細	○	
FigureNumber	姿図番号	詳細	○	
Airtight	気密性能	詳細	○	0：なし 1：準気密 2：気密 3：遮音
Covers	額縁・沓摺等	額縁・沓摺等	○	
FittingMaterial	建具材質	建具	○	
FittingCovering	建具仕上	建具	○	

## 2 Access 連携

FrameCovering	枠仕上	枠	○	
Glass	ガラス種類	ガラス	○	
GlassThick	ガラス厚	ガラス	○	
GaraliMaterial	ガラリ材質	ガラリ	○	
GaraliCovering	ガラリ仕上	ガラリ	○	
LockIn	錠形式(内)	錠	○	
LockOut	錠形式(外)	錠	○	
Lock	錠種別	錠	○	
HandleIn	把手類(内)	握玉・把手類	○	
HandleOut	把手類(外)	握玉・把手類	○	
Parts	附属金物	附属金物	○	
Remarks	備考	備考	○	
ElevArea	見付面積	参考集計値	×	
Area	表面積	参考集計値	×	
LengthOfXY	水平長	参考集計値	×	
PolyLength	周長	参考集計値	×	

【テーブル名】 Element\_Walls\_LowPartition 【部材名】 ローパーティション

フィールド名	要素名	グループ名	連携	備考
C_ElementID	C_ElementID	C_ElementID	×	
C_UpperStoryID	C_UpperStoryID	C_UpperStoryID	×	
C_LowerStoryID	C_LowerStoryID	C_LowerStoryID	×	
C_CreationDate	C_CreationDate	C_CreationDate	×	
C_UpdatedDate	C_UpdatedDate	C_UpdatedDate	×	
Name	名称	基本	○	
ExplanatoryNote	記号	基本	○	
ExplanatoryNumber	番号	基本	○	
SubType	タイプ	基本	○	0: フラッシュ 1: 枠
Aggregate	骨材質	基本	○	0: ----- 3: アルミニウム 6: 樹脂 5: スチール 19: 軽量スチール 4: 木
Thick	パネル厚	基本	×	
FrameBoderWidth	無目方立見付	基本	×	
JointWidth	目地見付	基本	×	
HWallHeight	巾木高	基本	×	
LowerLevel	取付高	Color・高	×	
PartitionHeight	本体高	Color・高	×	
ElevArea	見付面積	参考集計値	×	
Area	表面積	参考集計値	×	
LengthOfXY	水平長	参考集計値	×	
PolyLength	周長	参考集計値	×	

【テーブル名】 Element\_Walls\_MovePartition 【部材名】 移動パーティション

フィールド名	要素名	グループ名	連携	備考
C_ElementID	C_ElementID	C_ElementID	×	
C_UpperStoryID	C_UpperStoryID	C_UpperStoryID	×	
C_LowerStoryID	C_LowerStoryID	C_LowerStoryID	×	
C_CreationDate	C_CreationDate	C_CreationDate	×	
C_UpdatedDate	C_UpdatedDate	C_UpdatedDate	×	
Name	名称	基本	○	
ExplanatoryNote	記号	基本	○	
ExplanatoryNumber	番号	基本	○	
SubNumber	枝番	基本	○	
Aggregate	骨材質	基本	○	0: ----- 3: アルミニウム 6: 樹脂 5: スチール 19: 軽量スチール 4: 木
Thick	パネル厚	基本	×	
ThickOfDoorPanel	扉・障子見込	基本	×	
JointWidth	目地見付	基本	×	
HWallHeight	巾木高	基本	×	
EndPartsLength	壁レール見付	基本	×	

EndSealLength	締め込みクリアランス	基本	×	
PanelNumber	パネル枚数	基本	×	
UpperLevel	上端高	Color・高	×	
LowerLevel	下端高	Color・高	×	
FigureNote	姿図記号	詳細	○	
FigureNumber	姿図番号	詳細	○	
Airtight	気密性能	詳細	○	0: なし 1: 準気密 2: 気密 3: 遮音
Covers	額縁・沓摺等	額縁・沓摺等	○	
FittingMaterial	建具材質	建具	○	
FittingCovering	建具仕上	建具	○	
FrameCovering	枠仕上	枠	○	
Glass	ガラス種類	ガラス	○	
GlassThick	ガラス厚	ガラス	○	
GaraliMaterial	ガラリ材質	ガラリ	○	
GaraliCovering	ガラリ仕上	ガラリ	○	
LockIn	錠形式(内)	錠	○	
LockOut	錠形式(外)	錠	○	
Lock	錠種別	錠	○	
HandleIn	把手類(内)	握玉・把手類	○	
HandleOut	把手類(外)	握玉・把手類	○	
Parts	附属金物	附属金物	○	
Remarks	備考	備考	○	
ElevArea	見付面積	参考集計値	×	
Area	表面積	参考集計値	×	
LengthOfXY	水平長	参考集計値	×	
PolyLength	周長	参考集計値	×	

【テーブル名】 Element\_Walls\_ParapetWall 【部材名】 壁(パラペット)

フィールド名	要素名	グループ名	連携	備考
C_ElementID	C_ElementID	C_ElementID	×	
C_UpperStoryID	C_UpperStoryID	C_UpperStoryID	×	
C_LowerStoryID	C_LowerStoryID	C_LowerStoryID	×	
C_CreationDate	C_CreationDate	C_CreationDate	×	
C_UpdatedDate	C_UpdatedDate	C_UpdatedDate	×	
Name	名称	基本	○	
ExplanatoryNote	記号	基本	○	
ExplanatoryNumber	番号	基本	○	
IsStructure	構造	基本	○	0: ---- 1: 構造 2: 非構造
MaterialLayers	層構成	基本	×	
IsLoadBearing	耐力壁	基本	○	
HasInsulation	充填断熱材	基本	○	
HasInsulationThick	充填断熱材厚さ設定	基本	○	
InsulationThick	充填断熱材厚さ	基本	○	
InsulationInputBase	充填断熱材施工位置	基本	○	0: 外面 1: 中央 2: 内面
UpperLevel	上端高	Color・高	×	
LowerLevel	下端高	Color・高	×	
SpecFireTypeness	耐火・防火性能	法規	○	0: なし 1: 耐火 2: 準耐火 3: 防火 4: 不燃
SpecFireResistanceTime	基準時間	法規	○	0: なし 1: 30分 2: 45分 3: 60分 6: 75分 7: 90分 4: 2時間
CertificationNumber	認定番号	法規	○	
BelongProvisionAreaType	法的区画種別	法規	○	0: なし 10: 防火区画

2 Access 連携

				20：防煙区画 51：排煙免除区画・防火 52：排煙免除区画・防煙 50：排煙免除区画 100：防火上主要な間仕切等 110：その他間仕切等
AutoCovering	仕上自動	その他	○	
AreaOfInSide	表面積（内）	参考集計値	×	
AreaOfOutSide	表面積（外）	参考集計値	×	
ElevAreaOfInSide	見付面積（内）	参考集計値	×	
ElevAreaOfOutSide	見付面積（外）	参考集計値	×	
LengthOfXY	水平長	参考集計値	×	
LengthOfHeight	高さ延長	参考集計値	×	
LengthOfOutSide	周長（外立面）	参考集計値	×	
LengthOfInSide	周長（内立面）	参考集計値	×	
Volume	体積	参考集計値	×	
AreaOfFilledInsulation	充填断熱材面積	参考集計値	×	
VolumeOfFilledInsulation	充填断熱材体積	参考集計値	×	
VolumeOfAdditionalRc	フカシ体積	参考集計値	×	
AreaOfInsulation	打込断熱材面積	参考集計値	×	
VolumeOfInsulation	打込断熱材体積	参考集計値	×	
AreaOfFoamInsulation	現場発泡断熱材面積	参考集計値	×	
VolumeOfFoamInsulation	現場発泡断熱材体積	参考集計値	×	

【テーブル名】 Element\_Walls\_SuspendedGlass 【部材名】 サスペンドガラス

フィールド名	要素名	グループ名	連携	備考
C_ElementID	C_ElementID	C_ElementID	×	
C_UpperStoryID	C_UpperStoryID	C_UpperStoryID	×	
C_LowerStoryID	C_LowerStoryID	C_LowerStoryID	×	
C_CreationDate	C_CreationDate	C_CreationDate	×	
C_UpdatedDate	C_UpdatedDate	C_UpdatedDate	×	
Name	名称	基本	○	
ExplanatoryNote	記号	基本	○	
ExplanatoryNumber	番号	基本	○	
SubNumber	枝番	基本	○	
IsChild	グループ	基本	×	0：- 1：子 2：親
Aggregate	骨材質	基本	○	0：----- 3：アルミニウム 5：スチール 12：ステンレス
Thick	ガラス厚	基本	○	
UpperLevel	上端高	Color・高	×	
LowerLevel	下端高	Color・高	×	
FigureNote	姿図記号	詳細	○	
FigureNumber	姿図番号	詳細	○	
Airtight	気密性能	詳細	○	0：なし 1：準気密 2：気密 3：遮音
Covers	額縁・沓摺等	額縁・沓摺等	○	
FittingMaterial	建具材質	建具	○	
FittingCovering	建具仕上	建具	○	
FrameCovering	枠仕上	枠	○	
Glass	ガラス種類	ガラス	○	
GlassThick	ガラス厚	ガラス	○	
GaraliMaterial	ガラリ材質	ガラリ	○	
GaraliCovering	ガラリ仕上	ガラリ	○	
LockIn	錠形式(内)	錠	○	
LockOut	錠形式(外)	錠	○	
Lock	錠種別	錠	○	
HandleIn	把手類(内)	握玉・把手類	○	
HandleOut	把手類(外)	握玉・把手類	○	
Parts	附属金物	附属金物	○	
Remarks	備考	備考	○	
ElevArea	見付面積	参考集計値	×	
Area	表面積	参考集計値	×	

LengthOfXY	水平長	参考集計値	×	
PolyLength	周長	参考集計値	×	

【テーブル名】 Element\_Walls\_ToiletPartition 【部材名】 トイレパーティション

フィールド名	要素名	グループ名	連携	備考
C_ElementID	C_ElementID	C_ElementID	×	
C_UpperStoryID	C_UpperStoryID	C_UpperStoryID	×	
C_LowerStoryID	C_LowerStoryID	C_LowerStoryID	×	
C_CreationDate	C_CreationDate	C_CreationDate	×	
C_UpdatedDate	C_UpdatedDate	C_UpdatedDate	×	
Name	名称	基本	○	
ExplanatoryNote	記号	基本	○	
ExplanatoryNumber	番号	基本	○	
SubNumber	枝番	基本	○	
IsChild	グループ	基本	×	0: - 1: 子 2: 親
Aggregate	骨材質	基本	○	0: ----- 3: アルミニウム 6: 樹脂 5: スチール 4: 木
Thick	パネル厚	基本	×	
JointWidth	目地見付	基本	×	
BottomSpace	下端タイプ	基本	×	1: 脚 2: 巾木
HWallHeight	巾木・脚高	基本	×	
LowerLevel	取付高	Color・高	×	
PartitionHeight	本体高	Color・高	×	
FigureNote	姿図記号	詳細	○	
FigureNumber	姿図番号	詳細	○	
Airtight	気密性能	詳細	○	0: なし 1: 準気密 2: 気密 3: 遮音
Covers	額縁・沓摺等	額縁・沓摺等	○	
FittingMaterial	建具材質	建具	○	
FittingCovering	建具仕上	建具	○	
FrameCovering	枠仕上	枠	○	
Glass	ガラス種類	ガラス	○	
GlassThick	ガラス厚	ガラス	○	
GaraliMaterial	ガラリ材質	ガラリ	○	
GaraliCovering	ガラリ仕上	ガラリ	○	
LockIn	錠形式(内)	錠	○	
LockOut	錠形式(外)	錠	○	
Lock	錠種別	錠	○	
HandleIn	把手類(内)	握玉・把手類	○	
HandleOut	把手類(外)	握玉・把手類	○	
Parts	附属金物	附属金物	○	
Remarks	備考	備考	○	
ElevArea	見付面積	参考集計値	×	
Area	表面積	参考集計値	×	
LengthOfXY	水平長	参考集計値	×	
PolyLength	周長	参考集計値	×	

【テーブル名】 Element\_Walls\_Wall 【部材名】 壁

フィールド名	要素名	グループ名	連携	備考
C_ElementID	C_ElementID	C_ElementID	×	
C_UpperStoryID	C_UpperStoryID	C_UpperStoryID	×	
C_LowerStoryID	C_LowerStoryID	C_LowerStoryID	×	
C_CreationDate	C_CreationDate	C_CreationDate	×	
C_UpdatedDate	C_UpdatedDate	C_UpdatedDate	×	
Name	名称	基本	○	
ExplanatoryNote	記号	基本	○	
ExplanatoryNumber	番号	基本	○	
IsStructure	構造	基本	○	0: ---- 1: 構造 2: 非構造

2 Access 連携

MaterialLayers	層構成	基本	×	
IsLoadBearing	耐力壁	基本	○	
HasInsulation	充填断熱材	基本	○	
HasInsulationThick	充填断熱材厚さ設定	基本	○	
InsulationThick	充填断熱材厚さ	基本	○	
InsulationInputBase	充填断熱材施工位置	基本	○	0 : 外面 1 : 中央 2 : 内面
UpperLevel	上端高	Color・高	×	
LowerLevel	下端高	Color・高	×	
SpecFireTypeness	耐火・防火性能	法規	○	0 : なし 1 : 耐火 2 : 準耐火 3 : 防火 4 : 不燃
SpecFireResistanceTime	基準時間	法規	○	0 : なし 1 : 30分 2 : 45分 3 : 60分 6 : 75分 7 : 90分 4 : 2時間
CertificationNumber	認定番号	法規	○	
BelongProvisionAreaType	法的区画種別	法規	○	0 : なし 10 : 防火区画 20 : 防煙区画 51 : 排煙免除区画・防火 52 : 排煙免除区画・防煙 50 : 排煙免除区画 100 : 防火上主要な間仕切等 110 : その他間仕切等
AutoCovering	仕上自動	その他	○	
AreaOfInSide	表面積 (内)	参考集計値	×	
AreaOfOutSide	表面積 (外)	参考集計値	×	
ElevAreaOfInSide	見付面積 (内)	参考集計値	×	
ElevAreaOfOutSide	見付面積 (外)	参考集計値	×	
LengthOfXY	水平長	参考集計値	×	
LengthOfHeight	高さ延長	参考集計値	×	
LengthOfOutSide	周長 (外立面)	参考集計値	×	
LengthOfInSide	周長 (内立面)	参考集計値	×	
Volume	体積	参考集計値	×	
AreaOfFilledInsulation	充填断熱材面積	参考集計値	×	
VolumeOfFilledInsulation	充填断熱材体積	参考集計値	×	
VolumeOfAdditionalRc	フカシ体積	参考集計値	×	
AreaOfInsulation	打込断熱材面積	参考集計値	×	
VolumeOfInsulation	打込断熱材体積	参考集計値	×	
AreaOfFoamInsulation	現場発泡断熱材面積	参考集計値	×	
VolumeOfFoamInsulation	現場発泡断熱材体積	参考集計値	×	

【テーブル名】 Element\_WaterproofProjection 【部材名】 防水アゴ

フィールド名	要素名	グループ名	連携	備考
C_ElementID	C_ElementID	C_ElementID	×	
C_UpperStoryID	C_UpperStoryID	C_UpperStoryID	×	
C_LowerStoryID	C_LowerStoryID	C_LowerStoryID	×	
C_CreationDate	C_CreationDate	C_CreationDate	×	
C_UpdatedDate	C_UpdatedDate	C_UpdatedDate	×	
Name	名称	基本	○	
ExplanatoryNote	記号	基本	○	
Structure	材質	基本	○	0 : ---- 2 : RC 13 : PC
SectionShape	断面形状	基本	×	
BaseLevel	高さ基準	高さ	×	
AreaOfSection	断面積	参考集計値	×	
AreaOfSides	全面積	参考集計値	×	
Length	延長	参考集計値	×	
LengthOfSection	糸長	参考集計値	×	
Volume	体積	参考集計値	×	

## 2-5 フィールドタイプ一覧

Access でフィールドを追加して GLOBE に書き戻すと、ユーザープロパティに項目を追加することができます。このとき、Access で追加したフィールドタイプによって、ユーザープロパティの項目タイプは次のようになります。

フィールドタイプ		ユーザープロパティのタイプ
テキスト型	⇒	文字
メモ型	⇒	文字
数値型：バイト型	⇒	数字
数値型：整数型	⇒	数字
数値型：長整数型	⇒	数字
数値型：単精度浮動小数点型	⇒	長さ
数値型：長精度浮動小数点型	⇒	長さ
数値型：倍精度浮動小数点型	⇒	長さ
数値型：レプリケーション ID 型	⇒	文字
数値型：十進型	⇒	数字
日付/時刻型 日付	⇒	日付
日付/時刻型 時刻	⇒	日付
日付/時刻型 日付時刻	⇒	日付
通貨型：数値	⇒	通貨
通貨型：ユーロ	⇒	通貨
通貨型：固定	⇒	通貨
通貨型：標準	⇒	通貨
通貨型：パーセント	⇒	通貨
通貨型：指数	⇒	通貨
オートナンバー型：長整数型	⇒	数字
オートナンバー型：レプリケーション	⇒	文字
Yes/No 型 True/False	⇒	○×
Yes/No 型 Yes/No	⇒	○×
Yes/No 型 On/Off	⇒	○×
OLE オブジェクト型	⇒	文字
ハイパーリンク型	⇒	文字

## 2-6 フィールドを追加した場合

Access でフィールドを追加した場合、GLOOBE のユーザープロパティとして項目や値を取り込むことができます。

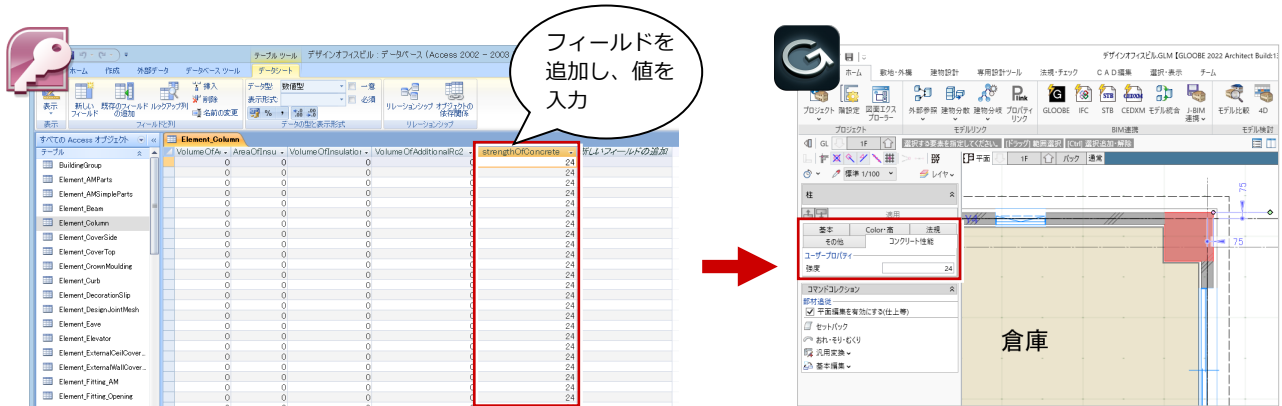

### ユーザープロパティに追加する

Access で追加したフィールドをユーザープロパティに追加するには、反映する GLOOBE データを開いて、次のように操作します。

- ① GLOOBE ボタンをクリックして、「Access 連携」メニューから「連携 Access 読み」を選びます。
- ② 変更した MDB ファイルを選択します。
- ③ 「追加されているフィールドをユーザープロパティに追加する」にチェックを付けます。
- ④ 「次へ」をクリックします。

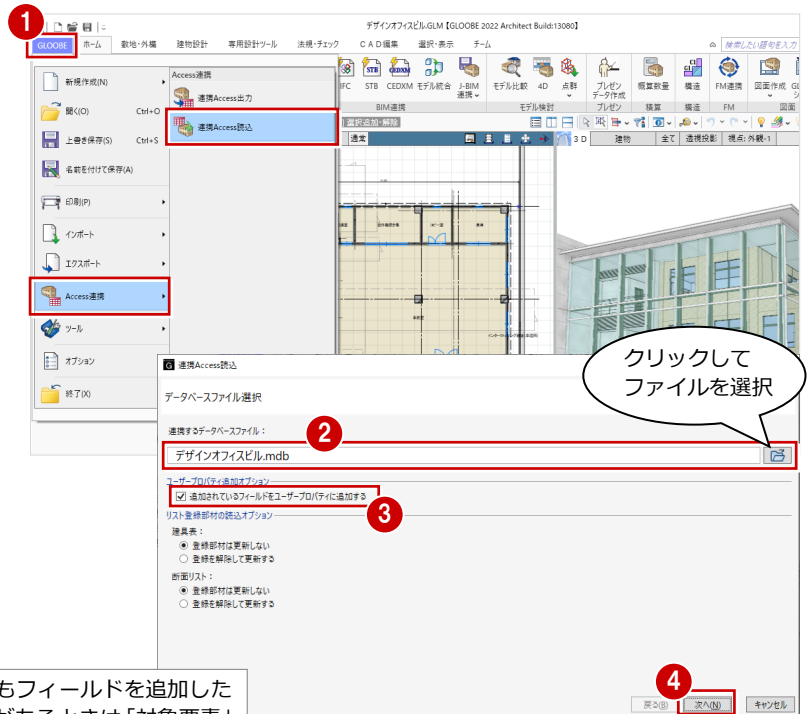

他にもフィールドを追加した部材があるときは「対象要素」から選びます。

- ⑤ フィールドを追加したオブジェクトが「対象要素」に表示され、フィールド項目が「Access フィールド項目」に表示されるので、セットするフィールドを一覧から選びます。
- ⑥ 「識別記号へコピー」をクリックします。「識別記号」と「タイプ」が設定されます。

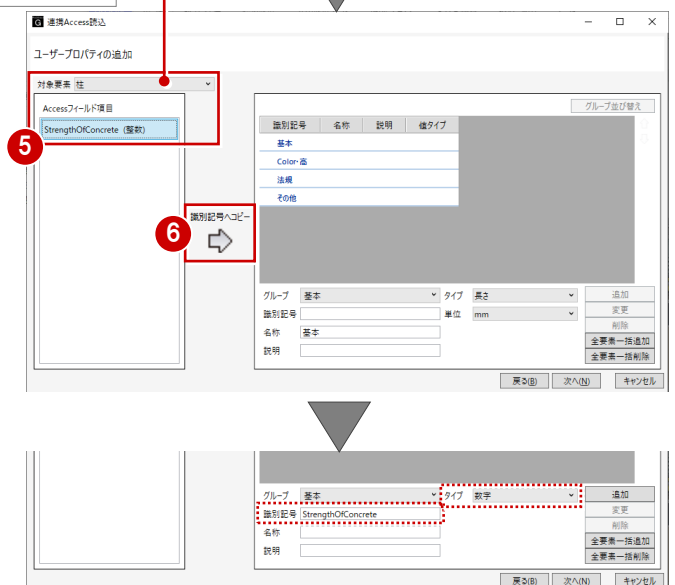

- 7 「グループ」「名称」「説明」を入力します。
- 8 「追加」をクリックします。  
設定した内容が一覧に追加されます。

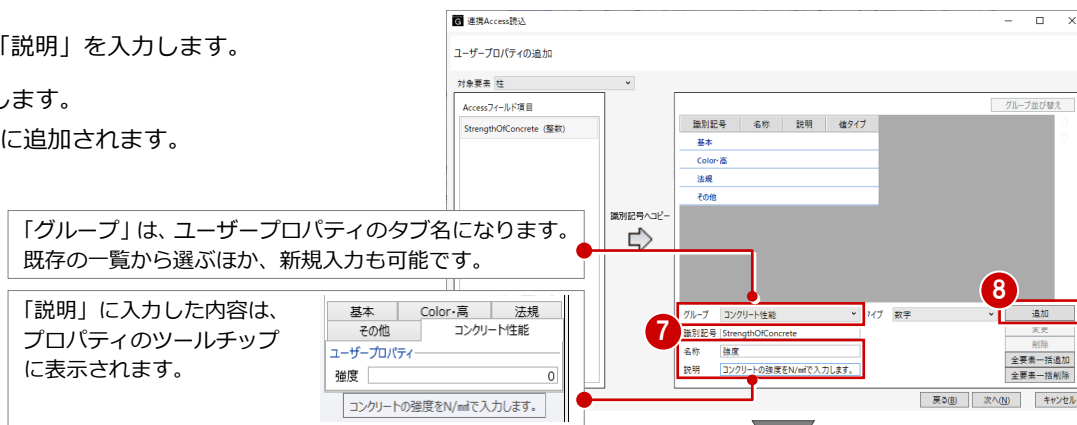

- 9 「次へ」をクリックします。

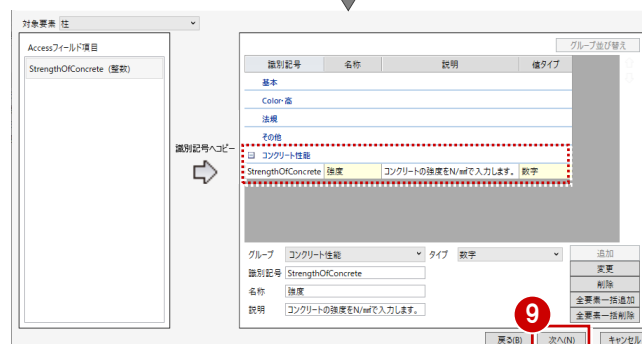

- 10 「続行」をクリックします。

- 11 データの読み込みが完了したら、「完了」をクリックします。

### ユーザープロパティについて

追加したユーザープロパティは、MDB ファイルを読み込んだモデルデータで有効です。他のモデルデータや新規作成時には表示されません。  
GLOBE では、「プロジェクト」メニューの「ユーザープロパティ編集」で編集することができます。

# 3 積算連携

GLOOBE で入力した部材から概算数量を集計し、MDB ファイルに出力することができます。

積算連携用 DB のテーブルやフィールドは、基本的に Access 連携用 DB (P.6~52) と同様ですが、ここでは Access 連携用 DB との相違点や積算連携用 DB における注意事項について解説します。

## 3-1 積算用 DB の出力

1 「ホーム」タブをクリックして、「概算数量」を選びます。  
「概算数量」ウィンドウが開きます。

2 集計条件や集計単位、対象のオブジェクトを選択して、「実行」をクリックします。

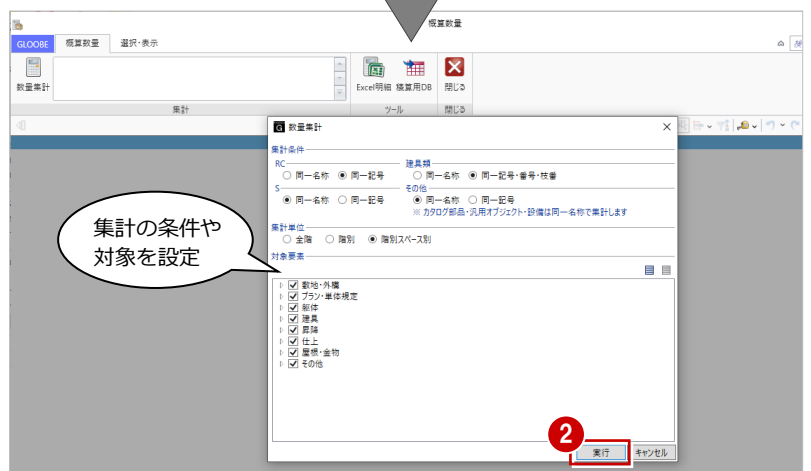

3 「積算用 DB」をクリックします。

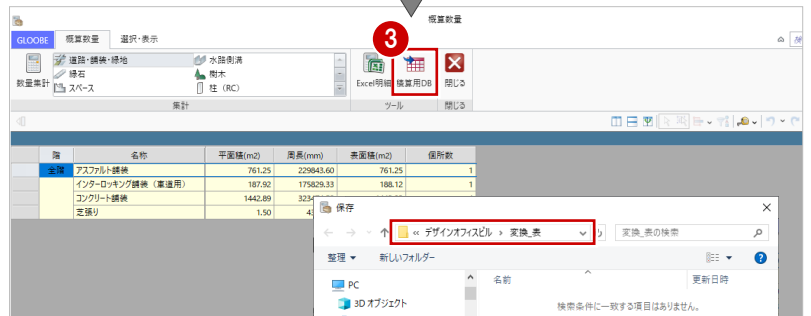

4 出力先のフォルダを確認し、ファイル名を入力します。

5 ファイルの種類が「Microsoft Access データベース (\*.mdb)」になっていることを確認して、「保存」をクリックします。

「Microsoft Access データベース (\*.mdb)」または「SQLite データベース (\*.sqlite)」に出力できます。

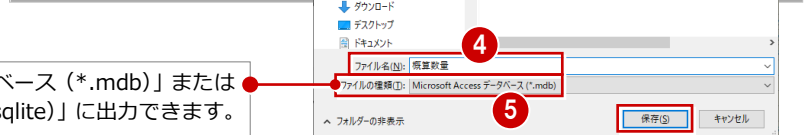

6 出力したファイルを Access で開いて編集します。

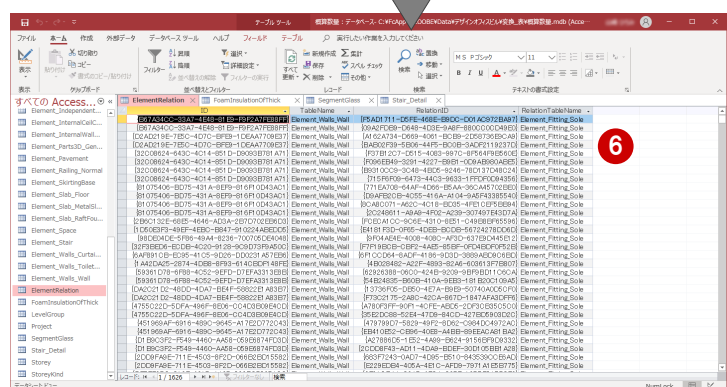

## 3-2 積算用 DB のテーブル・フィールドについて

### 積算用テーブル一覧

積算用 DB ファイルに出力される GLOBE の情報は下表の通りです。  
Access 連携の MDB ファイルにはなく、積算連携時のみ出力されるテーブルが 4 つあります。

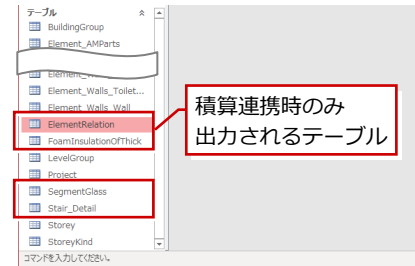

GLOBE 情報			MDB ファイルのテーブル名
積算用情報 ※ 積算連携時のみ	部材関連情報	⇔	ElementRelation
	現場発泡系断熱材	⇔	FoamInsulationOfThick
	ガラス面積	⇔	SegmentGlass
	階段詳細	⇔	Stair_Detail
プロジェクト情報	プロジェクト	⇔	Project
	建物グループ	⇔	BuildingGroup
	レベルグループ	⇔	LevelGroup
	階	⇔	Storey
	階種別	⇔	StoreyKind
部材情報	カタログ部品	⇔	Element_AMParts
	樹木	⇔	Element_AMSimpleParts
	用途区画	⇔	Element_AreaDivision
	免震基礎	⇔	Element_BaseIsolationFoundation
	梁	⇔	Element_Beam
	水平ブレース	⇔	Element_Brace_Horizontal
	垂直ブレース	⇔	Element_Brace_Vertical
	柱	⇔	Element_Column
	連続基礎	⇔	Element_ConsecutiveFoundation
	下端見切	⇔	Element_CoverBottom
	水切	⇔	Element_CoverSide
	笠木	⇔	Element_CoverTop
	廻縁	⇔	Element_CrownMoulding
	縁石	⇔	Element_Curb
	化粧材	⇔	Element_DecorationSlip
	意匠目地	⇔	Element_DesignJointMesh
	軒	⇔	Element_Eave
	エレベータ	⇔	Element_Elevator
	設備基礎	⇔	Element_EquipmentFoundation
	動く歩道	⇔	Element_Escalators_AutoWalk
	エスカレータ	⇔	Element_Escalators_Escalator
	外部天井仕上	⇔	Element_ExternalCeilCovering
	外壁仕上	⇔	Element_ExternalWallCovering
	塀フェンス	⇔	Element_Fence
	カタログ建具	⇔	Element_Fitting_AM
	建具	⇔	Element_Fitting_Sole
	床仕上	⇔	Element_FloorCovering
	水路側溝	⇔	Element_Groove
	水路側溝柵	⇔	Element_GrooveBox
	独立基礎	⇔	Element_IndependentFoundation
	内部天井仕上	⇔	Element_InternalCeilCovering
	内壁仕上	⇔	Element_InternalWallCovering

GLOOBE 情報			MDB ファイルのテーブル名
部材情報	水平ルーバー	⇔	Element_Louver_HorizontalLouver
	垂直ルーバー	⇔	Element_Louver_VerticalLouver
	駐車ライン	⇔	Element_ParkingLine
	設備	⇔	Element_Parts3D_BeBridgeParts3D
	汎用オブジェクト	⇔	Element_Parts3D_GeneralParts3D
	道路・舗装・緑地	⇔	Element_Pavement
	杭	⇔	Element_Pile
	手摺	⇔	Element_Railing_Normal
	腰壁手摺	⇔	Element_Railing_OnWall
	壁付手摺	⇔	Element_Railing_SideOfWall
	スロープ	⇔	Element_Ramp
	擁壁	⇔	Element_RetainingWall
	釜場	⇔	Element_ShallowSump
	巾木	⇔	Element_SkirtingBase
	キャンティスラブ	⇔	Element_Slab_Cantilever
	片持ち基礎	⇔	Element_Slab_CantileverFoundation
	スラブ	⇔	Element_Slab_Floor
	ガラス系屋根(陸・傾斜)	⇔	Element_Slab_GlassSlopingRoof
	金属・防水系屋根(錐形)	⇔	Element_Slab_MetalConeRoof
	金属・防水系屋根(曲面)	⇔	Element_Slab_MetalCurvedRoof
	金属・防水系屋根(ドーム)	⇔	Element_Slab_MetalDomeRoof
	金属・防水系屋根(陸・傾斜)	⇔	Element_Slab_MetalSlopingRoof
	べた基礎	⇔	Element_Slab_RaftFoundation
	段差スラブ	⇔	Element_Slab_Uneven
	スペース	⇔	Element_Space
	階段	⇔	Element_Stair
	柱型	⇔	Element_Stylopodium
	建物緑化	⇔	Element_TopGreen
	トップライト	⇔	Element_TopLight
	カーテンウォール	⇔	Element_Walls_CurtainWall
	ハイパーパーティション	⇔	Element_Walls_HighPartition
	ローパーティション	⇔	Element_Walls_LowPartition
	移動パーティション	⇔	Element_Walls_MovePartition
	壁(パラペット)	⇔	Element_Walls_ParapetWall
	サスペンドガラス	⇔	Element_Walls_SuspendedGlass
	トイレパーティション	⇔	Element_Walls_ToiletPartition
	壁	⇔	Element_Walls_Wall
	防水アゴ	⇔	Element_WaterproofProjection

## 積算用フィールドについて

積算連携用 DB の各テーブルに登録されているフィールドは、基本的に Access 連携用 DB と同様ですが、次のような違いがあります。

- ・ 部材情報「Element\_〇〇」テーブルに、「C\_CreationDate」「C\_UpdatedDate」フィールドは出力しません。
- ・ 「Element\_AMParts (カタログ部品)」テーブルの「PartsCategory」フィールドなどは、0、1、2...といった数値ではなく、家具、厨房設備、衛生設備...といった文字列表現で出力します。

**【Access 連携用 DB】**

**【積算連携用 DB】**

- ・ 「Element\_Fitting\_Sole (建具)」テーブルに「BoundaryType」フィールドが追加されます。 ⇒ P.26
- ・ 「Element\_Stair (階段)」テーブルに「IsInside」フィールドが追加されます。 ⇒ P.45

## 積算用情報のフィールド一覧

積算連携時のみ出力されるテーブルに登録されているフィールドの一覧です。  
 その他のテーブルに登録されているフィールドは、P.10「2-4 フィールド一覧」を参照してください。

【テーブル名】 ElementRelation 【部材名】 部材関連情報

フィールド名	要素名	型	備考
ID	要素の ID	Guid	
TableName	ID が属するテーブル名	string	
RelationID	ID に関連する要素の ID	Guid	
RelationTableName	RelationID が属するテーブル名	string	

要素同士の関連をまとめたテーブルです。

<関連の例>

- ・ 内壁仕上と、それが属するスペース
- ・ 壁と、それに入っている建具
- ・ 壁と、それに入っているエレベータ
- ・ 外壁仕上と、それに取り合っている外壁仕上
- ・ 巾木と、それが入っているスペース
- ・ 外壁仕上と、それを切り欠いている建具
- ・ 駐車ラインと、それが乗っている道路・舗装・緑地

### 3 積算連携

【テーブル名】FoamInsulationOfThick 【部材名】現場発泡系断熱材

フィールド名	要素名	型	備考
Name	厚み	string	"25mm"のように、数字と単位が組み合わさった文字列です。
ParentID	親要素の ID	Guid	断熱材がついている要素の ID です。
TableName	親要素が属するテーブル名	string	
Area	面積	double	断熱材の施工面積。単位は平方メートルです。

現場発泡系断熱材を、厚さ、ついている要素別に集計したテーブルです。  
厚みと親要素の両方が同じでも、要素別に出力されます。

Name	ParentID	TableName	Area
25 mm	[C4A63D76-EC85-471C-ABD0-6A5C936224F]	Element_Column	2.284498989898987
25 mm	[C4A63D76-EC85-471C-ABD0-6A5C936224F]	Element_Column	2.284500000000021
25 mm	[2013A1A-9ED7-71D8-D720-9101D47F31]	Element_Column	2.259
25 mm	[2C08624-843C-4014-851D-D0093B781A71]	Element_Walls_Wall	16.008374999898983
25 mm	[2C08624-843C-4014-851D-D0093B781A71]	Element_Walls_Wall	0.478625
25 mm	[59361D78-6F88-4C52-8EFD-D7EFA315E3B]	Element_Walls_Wall	3.946734999898985

【FoamInsulationOfThick テーブル】

ParentID	UpperStc	LowerStc	Name	Explan
[C4A63D76-EC85-471C-ABD0-6A5C936224F]	3C0842F74F	BC0842F74F	RC □600	C
[C4A63D76-EC85-471C-ABD0-6A5C936224F]	3C0842F74F	BC0842F74F	RC □600	C
[C4A63D76-EC85-471C-ABD0-6A5C936224F]	41C4C571EA	41C4C571EA	RC □600	C
[D1ADC568-55F0-4240-A42B-A08C4AE35C86]	[5753703DE2]	[5753703DE2]	S 250×250	C

【Element\_Column テーブル】

【テーブル名】SegmentGlass 【部材名】ガラス面積

フィールド名	要素名	型	備考
ParentID	ガラス集計要素 ID	Guid	集計対象は、GLOOBE 建具とカタログ建具(パラメトリック)、カーテンウォール、サスペンドガラス、ガラス系屋根(陸・傾斜)です。
OriginalParentID	ガラス集計要素 ID (参照元)	Guid	例えば、ガラスの集計元となった建具が参照階に入っているとき、参照階に入っている建具の ID が ParentID で、参照元階に入っている建具の ID が OriginalParentID です。集計元となった建具がユニットに入っている場合も同様です。建具が参照階やユニットに入っていないときは、ParentID と OriginalParentID は同じ値を取ります。
TableName	集計要素が属するテーブル名	string	
Shape	形状	string	矩形・円・三角・その他の4種類のいずれかになります。
Area	面積	double	単位は平方ミリメートルです。 GLOOBE 建具 : 絵柄(建具領域(ガラス)の面積) カタログ建具 : マスタのパラメータに準拠 カーテンウォール : 区画単位 ガラス系屋根 : 区画単位 サスペンドガラス : ガラス面
Length	周長	double	単位はミリメートルです。
W	幅	double	ガラス領域の最大矩形の幅。単位はミリメートルです。
H	高さ	double	ガラス領域の最大矩形の高さ。単位はミリメートルです。

ガラスの面積をまとめたテーブルです。

ParentID	OriginalParentID	TableName	Shape	Area	Length	W	H
[C4A63D76-EC85-471C-ABD0-6A5C936224F]	[C4A63D76-EC85-471C-ABD0-6A5C936224F]	Element_Walls_CurtainWall	矩形	7988974.999999998	11424.999999999999	2442.499999999999	3270
[C4A63D76-EC85-471C-ABD0-6A5C936224F]	[C4A63D76-EC85-471C-ABD0-6A5C936224F]	Element_Walls_CurtainWall	矩形	1005524.99995045	7154.999999999999	307.4999999999999	3270
[84FA30B5-B8D7-4240-B95F-F26D43DCB2C0]	[84FA30B5-B8D7-4240-B95F-F26D43DCB2C0]	Element_Fitting_Sole	矩形	131.0050	5270	665	1970
[84FA30B5-B8D7-4240-B95F-F26D43DCB2C0]	[84FA30B5-B8D7-4240-B95F-F26D43DCB2C0]	Element_Fitting_Sole	矩形	131.0050	5270	665	1970
[84FA30B5-B8D7-4240-B95F-F26D43DCB2C0]	[84FA30B5-B8D7-4240-B95F-F26D43DCB2C0]	Element_Fitting_Sole	矩形	1228500	5370	585	2100
[84FA30B5-B8D7-4240-B95F-F26D43DCB2C0]	[84FA30B5-B8D7-4240-B95F-F26D43DCB2C0]	Element_Fitting_Sole	矩形	1228500	5370	585	2100

【SegmentGlass テーブル】

ElementID	UpperStc	LowerStc	Name	Explanatory	Explanator
[08ADACFE-977A-4B83-B821-F84B-ACAS5C]	41C4C571EA	BC0842F74F	見込100標準		
[C4A63D76-EC85-471C-ABD0-6A5C936224F]	41C4C571EA	BC0842F74F	見込100標準		
[C4A63D76-EC85-471C-ABD0-6A5C936224F]	41C4C571EA	41C4C571EA	見込100標準		

【Element\_Walls\_CurtainWall テーブル】

【テーブル名】 Stair\_Detail 【部材名】 階段詳細

フィールド名	要素名	型	備考
IsLanding	踊り場か否か	Boolean	この値が-1 のときは踊り場です。このとき、これと AreaOfLanding 以外の列には値が入りません。
IsSimple	形状が単純か	Boolean	階段の平面形状が矩形でない場合 0 となり、それ以外は-1 となります。矩形でない場合、Width, DepthOfTread, LengthOfBackSurface の値が正確でない可能性があります。
Width	階段の幅	double	階段の幅が上り口と降り口で異なる場合、上り口の幅を出力します。単位はミリメートルです。
NumOfTread	段数	int	特殊な形状の階段でも、正確な段数を出力します。
DepthOfTread	踏み面の奥行	double	螺旋階段など、階段の左右の長さが異なるとき、上り口から見て左側の段の辺長の平均を出力します。単位はミリメートルです。
Rise	蹴上高	double	階段一段の高さです。特殊な形状の階段でも、正確な高さを出力します。単位はミリメートルです。
AreaOfLanding	踊り場の面積	double	IsLanding が-1 のときのみ値が入ります。特殊な形状の階段でも、正確な値が出力されます。単位は平方ミリメートルです。
LengthOfBackSurface	段裏長さ	double	階段裏仕上がある (Element_Stair テーブルにおいて C_ElementID と同じレコードの ShowBack 列が-1 である) ときのみ値が入ります。上り口から見て左側辺。単位はミリメートルです。

Element\_Stair テーブルだけでは足りない階段の情報を補足するテーブルです。

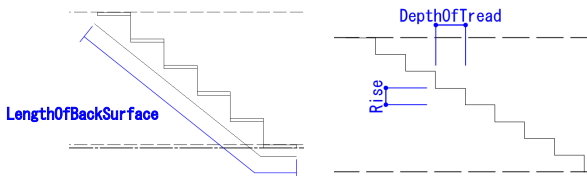
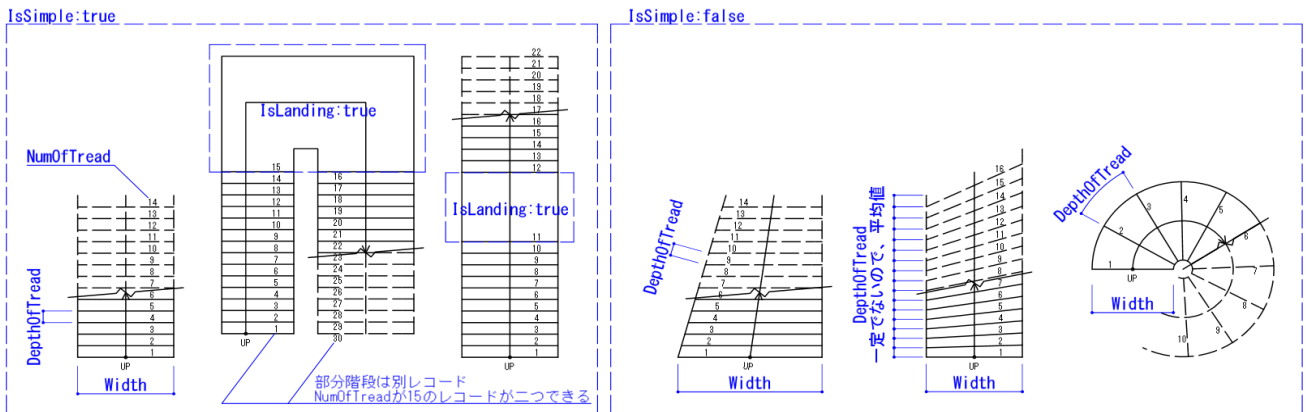

C_ElementID	SubKey	IsSimple	IsLanding	Width	NumOfTrea	DepthOfTread	Rise	AreaOfLanding	LengthOfBackSurface
[DB018DD5-D820-4971-8AF9-2E6918A065D1]	0	-1	0	1250	10	264.999999999997	200		3390.26618972229
[DB018DD5-D820-4971-8AF9-2E6918A065D1]	1	-1	0	1450	10	265	200		3390.26618972231
[DB018DD5-D820-4971-8AF9-2E6918A065D1]	2	0	-1					377625	
[DB018DD5-D820-4971-8AF9-2E6918A065D1]	3	0	-1					3636000.0000000	
[BD9443E1-9E0B-44AA-B0C9-2FC7EC0CF113]	0	-1	0	1250	10	264.9999999999814	200		3390.26618972086
[BD9443E1-9E0B-44AA-B0C9-2FC7EC0CF113]	1	-1	0	1449.9999999999969	10	264.9999999999814	200		3390.26618972086
[BD9443E1-9E0B-44AA-B0C9-2FC7EC0CF113]	2	0	-1					3776249.99999983	
[BD9443E1-9E0B-44AA-B0C9-2FC7EC0CF113]	3	0	-1					3510989.9999883	

【Stair\_Detail テーブル】

C_ElementID	C_UpperSto	C_LowerStc	Name	Explanatory	Explanatory	TreadStruc	StringerStr	TypeOfTrea	DepthOfRis	ThickOfTre	ThickOfBac	AdditionalT	ShowBack	TreadSurfa	Trea
[BD9443E1-9E0B-44AA-B0C9-2FC7EC0CF113]			[5753703DE2] RC階段標準			0	RC	タイプ3	20	30	150				
[DB018DD5-D820-4971-8AF9-2E6918A065D1]			[3C0642F74F] RC階段標準			0	RC	タイプ3	20	30	150				

【Element\_Stair テーブル】

# 4 Excel アドイン

Access を持っていない場合や Access の使い方がわからない場合は、GLOOBE 用の Excel アドインツールを使用すると、GLOOBE から出力した MDB ファイルを Excel で編集することができます。Excel アドインツールで変更した内容は、MDB ファイルに書き戻して GLOOBE のデータに反映できます。

【注意】 Excel を使って編集するには、GLOOBE 用の Excel アドインが必要です。

## 4-1 Excel アドインツールの機能

GLOOBE の Excel アドインツールをインストール後に Excel を起動すると、「GLOOBE」タブが表示されます。

「読み込み」をクリックして GLOOBE から出力した MDB ファイルを読み込み、「プロジェクト」「部材」などをクリックすると、MDB ファイルの内容が表示されます。

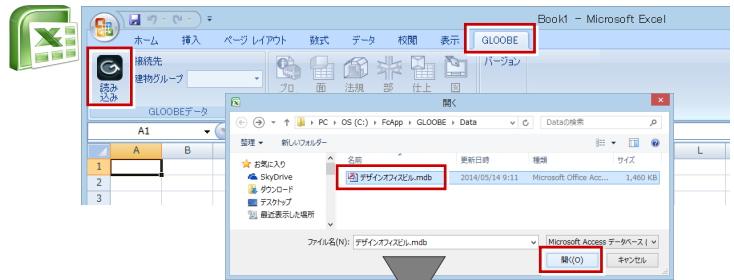

### Excel アドインツールのインストール

「GLOOBE Architect セットアップ DVD」をセットして、DVD 内の「¥AddIn\_Excel¥setup.exe」を実行します。

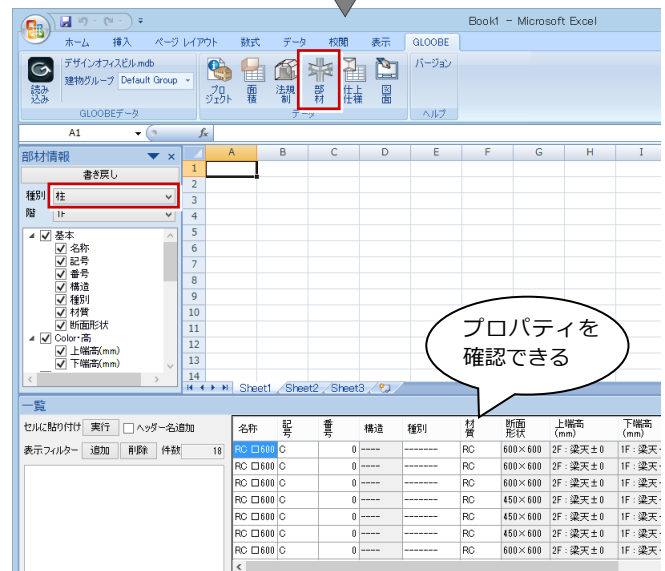

### 「GLOOBE」タブのコマンド

GLOOBE データ	
読み込み	GLOOBE から出力した MDB ファイルを読み込みます。
建物グループ	建物が複数ある場合は、編集するグループを選択します。
データ	
プロジェクト	プロジェクトの「情報」タブの内容を表示します。
面積	面積チェックで取得した面積の情報を表示します。MDB ファイルへの書き戻しはできません。
法規制	ボリューム解析の境界線（道路・隣地）と用途地域の情報を表示します。
部材	各オブジェクトの情報を表示します。
仕上仕様	内部・外部の仕上仕様計画の情報を表示します。
図面	作成した図面の用紙と図枠、配置した図面の名称と縮尺などの情報を表示します。MDB ファイルへの書き戻しはできません。
ヘルプ	
バージョン	GLOOBE 用 Excel アドインが更新されたときに、ビルド番号を確認します。

## プロジェクト

GLOOBEの「プロジェクト」ダイアログ（「情報」タブ）の内容を表示します。

階	階高	SL⇄FL	梁天⇄SL
ペント/Vウス	0		
地上	3		
地下	0		
地下ピット	0		
階	1F		
階高	4000		
SL⇄FL	30		
梁天⇄SL	0		

## 面積

GLOOBEの「面積チェック」で取得した面積の情報を表示します。MDB ファイルへの書き戻しはできません。  
※ GLOOBE2021 以降で出力した MDB ファイルは対象外となります。

階	面積(m <sup>2</sup> )
R	0.00
3F	219.76
2F	296.26
1F	353.76
面積合計	869.78

対象を選択して「実行」をクリックすると、セルに貼り付けできます。

階	面積(m <sup>2</sup> )
R	0.00
3F	219.76
2F	296.26
1F	353.76
面積合計	869.78

## 法規制

ボリューム解析の境界線（道路・隣地）と用途地域の情報を表示します。  
※ GLOOBE2021 以降で出力した MDB ファイルは対象外となります。

名称	北側境界線	河川等幅(mm)	広場等幅(mm)	建物後退距離(mm)	隣地地盤高差(mm)
○		0.00	0.00	800.00	0.00
×		0.00	0.00	600.00	0.00

## 部材

各オブジェクトの情報を表示します。

※ セルの数値は、実際のデータが小数点何桁までであっても、小数 2 桁までの表示になります (3 桁目を四捨五入)。

一覧が多いときは、「表示フィルター」で絞り込みます。

## 仕上仕様

内部・外部の仕上仕様計画の情報を表示します。「一覧」画面の情報になります。

## 図面

作成した図面の用紙と図枠、配置した図面の名称と縮尺などの情報を表示します。

※ MDB ファイルへの書き戻しはできません。

## MDB ファイルに書き戻す

Excel アドインツールで変更した内容を GLOBE に反映するには、次のように操作します。

- 1 「書き戻し」をクリックします。
- 2 確認画面で「はい」をクリックします。  
MDB ファイルが更新されます。
- 3 完了の確認画面で「OK」をクリックします。
- 4 GLOBE で、MDB ファイルを読み込みます。  
⇒ P.5 参照

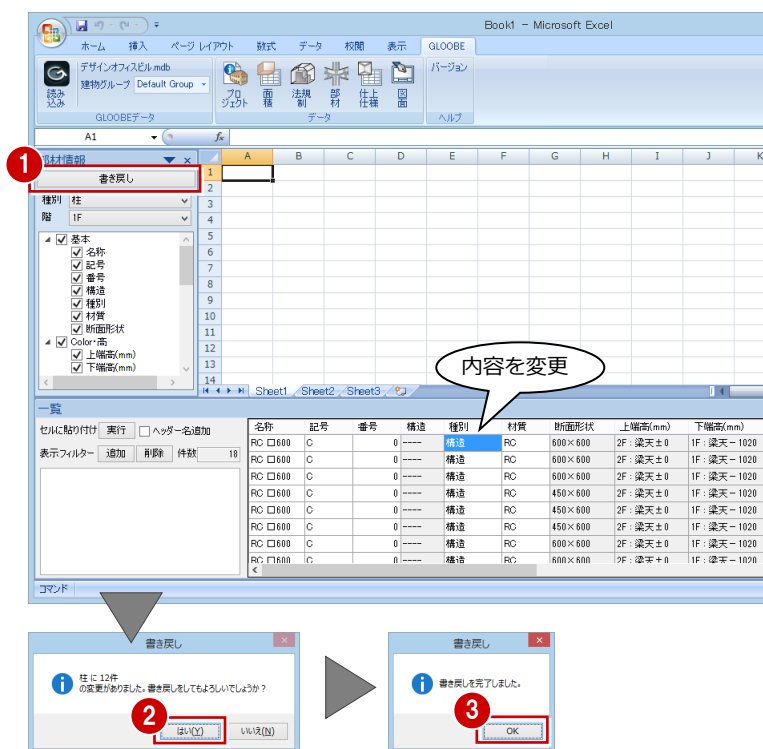

## 4-2 注意事項

- 対応している Excel のバージョンは 2010 以降です。
- Excel アドインで取り込まれる数値は、小数 2 桁まで (3 桁目を四捨五入) です。
- Excel アドインで情報を変更した場合、必ず書き戻しを実行してください。Excel でデータを保存しても、MDB ファイルは更新されません。
- 読み込んだ MDB ファイルを開いたまま、もしくは同じ MDB ファイルを他の人が使用している場合に、Excel アドインで書き戻しを実行してその後に MDB ファイルを保存すると、Excel アドインで書き戻したデータが保存されていない可能性があります。
- Excel アドインで同じ MDB ファイルを読み込んで編集している場合、最後に書き戻したデータが有効になります。途中で他の人が書き戻したデータは、後の書き戻したデータに上書きされます。