

新規導入編

ここでは、GLOOBE VR Ver.4を新規にセットアップする方法を解説します。

1. プログラムのインストール.....	2
2. プログラムの起動	4
【補足】 ネット認証（占有）で弊社製品を使用している場合	5
3. FCコンシェルジュのユーザー登録.....	6
【補足】 プロダクトIDの自動認証/認証解除の設定を変更するには.....	7
【補足】 プロダクトID認証を手動で解除するには	7

● セットアップの前に確認してください

- ・ セットアップするには、「コンピューターの管理者（Administrators）」権限のアカウントでログオンしている必要があります。
- ・ セットアップ中にコンピューターの再起動が必要な場合があります。起動中のプログラムがあれば、終了しておきます。
- ・ お使いのウィルス対策ソフトによっては、セットアップ時に警告メッセージが表示される場合があります。このような場合には、ウィルス対策ソフトなどの常駐プログラムを一時的に終了してから、セットアップを行ってください。

1 プログラムのインストール

GLOBE VR と関連するプログラムを新規にインストールします。

1. コンピューターに「GLOBE VR のインストール DVD」をセットします。
2. セットアップ画面の「一括インストール」を押します。



※ 上記画面が表示されない場合は、DVD 内の「Install.exe」を実行してください。

※ お使いのコンピューターが必要な動作環境を満たしていない場合は、ここでセットアップが継続できないことをお知らせする画面が表示されます。問題となっているシステム環境を改善してから、再度セットアップを実行してください。

3. 「セットアップ開始」を押します。



4. ソフトウェア使用許諾契約書および使用期限付き製品利用規約を確認の上、「同意します」にチェックを付けて「承諾」を押します。

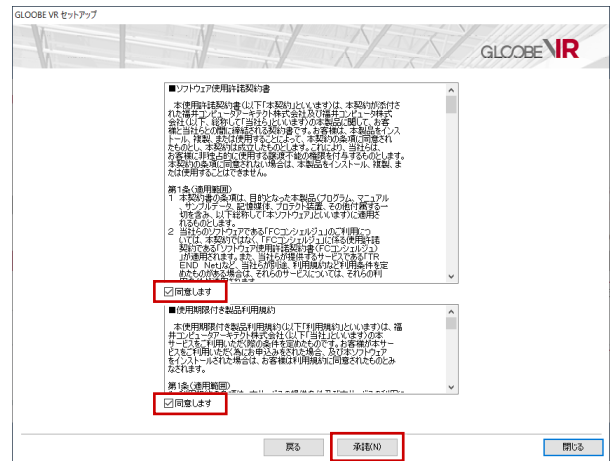

5. セットアップの構成を確認します。

- コンピューターの時計(正しいことを確認してください)
日時がずれていると、ライセンスを正しく認識できません。右側のボタンを押して、正確な日時を設定してください。
- インストール先(新規インストールの場合)
例えば D ドライブにインストールする場合は、パスを「D:¥FcApp」に変更します。

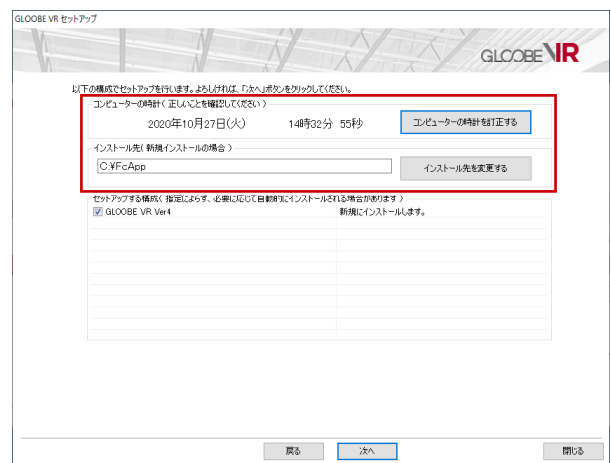

(次ページへ続きます)

6. 設定を終えたら、「次へ」を押します。

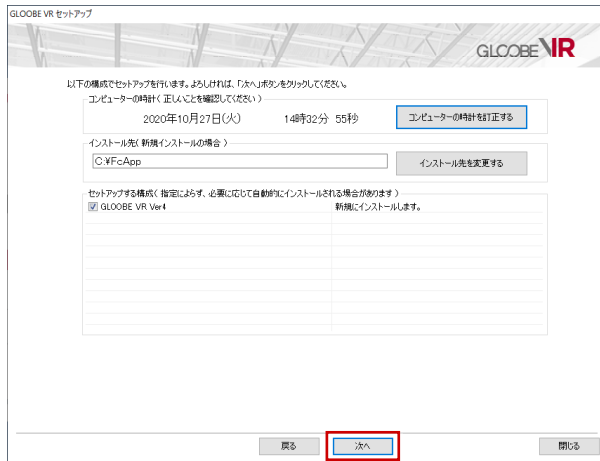

7. 内容を確認して「セットアップ開始」を押します。



プログラムのインストール処理が始まります。
この処理は、動作環境によって時間がかかる場合があります。

8. 完了のメッセージが表示されたら「閉じる」を押して、画面を閉じます。



※ インストール終了後、以下のメッセージが表示されたら「はい」を押して、Windowsを再起動します。

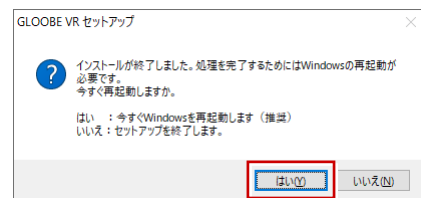

以上でプログラムのインストールは完了です。
デスクトップに作成されたアイコンをダブルクリックして、プログラムを起動してみましょう。

(次ページへ進みます)

2 プログラムの起動

ネット認証ライセンスの製品IDを認証して、GLOOBE VRを起動します。

1. 製品パッケージより「ネット認証ライセンス証書」を用意します。
2. デスクトップに作成されたアイコンをダブルクリックします。



※ プロダクトの確認メッセージが表示された場合、以降の手順は6ページの「補足：ネット認証（占有）で弊社製品を使用している場合」を参照してください。

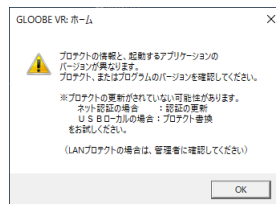

3. 初めての起動の場合、認証のメッセージが表示されます。「はい」を押します。

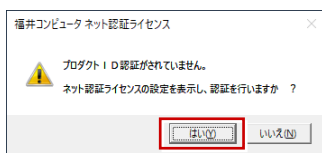

4. 「ネット認証ライセンス証書」に記載されている6桁+6桁の「製品ID 問い合わせキー」を入力して、「製品ID 取得」を押します。

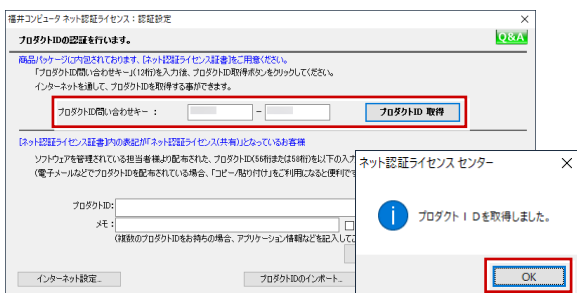

5. 「製品ID」が取得されます。「メモ」にこの製品IDで利用できる製品名などを入力して、「製品ID 認証」を押します。

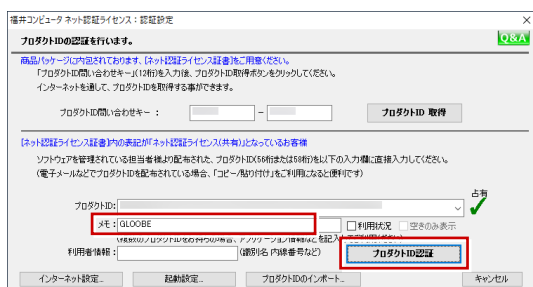

製品IDの取得や認証が正常にできない場合は、「インターネット設定」を押して、プロキシ設定を変更してみてください。

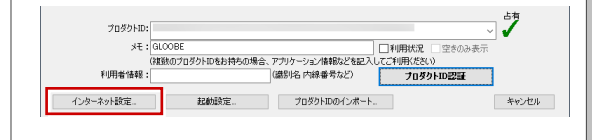

6. 「ネット認証ライセンス 認証および解除設定」画面が表示されます。

ご利用の環境に合わせて、「自動認証時の設定」と「自動解除時の設定」を選択します。



※ 選択した内容により、どのタイミングで製品IDを認証/解除するかが設定されます。この設定の確認、変更については、8ページの「補足：製品IDの自動認証/認証解除の設定を変更するには」を参照してください。

7. 製品IDが認証されて、プログラムが起動します。

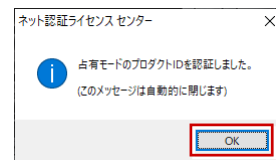

プログラムが起動します。

プログラムが起動することを確認したら、FCコンシエールのユーザー登録を行います。
(6ページへ進みます)

補足 ネット認証（占有）で弊社製品を使用している場合

すでに弊社製品をネット認証ライセンス（占有モード）で使用している場合、「占有モード2」、もしくは「占有モード3」を使って GLOBE VR のプロダクト ID を追加認証してください。ここでは、「占有モード2」を使用する操作で解説します。

1. GLOBE VR の起動時に、プロダクトの確認メッセージが表示された場合は、「OK」をクリックします。

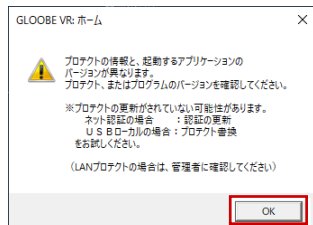

2. 「プロダクト設定」画面のタイトルバーを右クリックして、「詳細設定」の「占有モード2有効」を選びます。

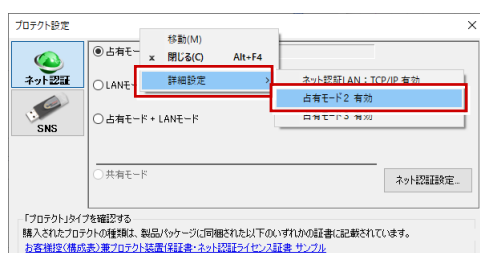

3. 「占有モード1」が ON であることを確認して、「ネット認証設定」をクリックします。

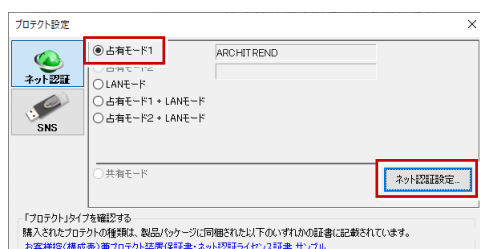

4. 「追加認証」をクリックします。



5. 「ネット認証ライセンス証書（占有）」に記載されている6桁+6桁の「プロダクトID 問い合わせキー」を入力して、「プロダクトID 取得」をクリックします。

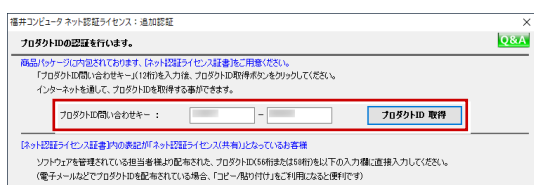

6. 「プロダクトID」が取得されます。「占有2」を ON、「メモ」にこのプロダクトIDで利用できる製品名などを入力して、「プロダクトID 認証」を押します。

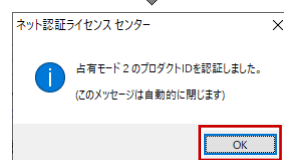
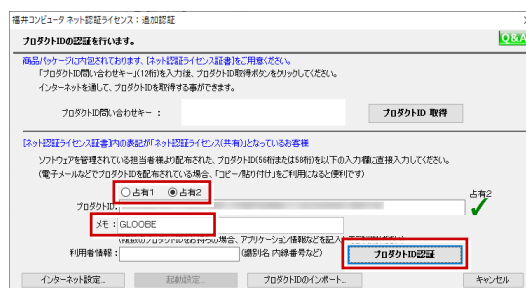

7. 「閉じる」をクリックします。

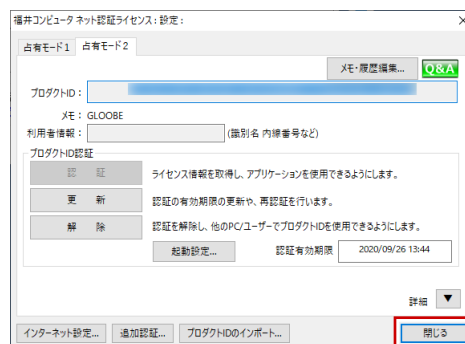

8. 「占有モード2」が ON であることを確認して、「OK」をクリックします。

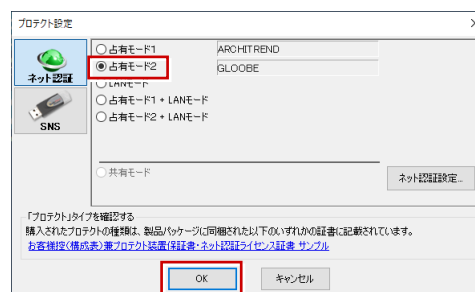

プログラムが起動します。

3 FC コンシェルジュのユーザー登録

FC コンシェルジュは、福井コンピュータグループが提供する各種 WEB サービスを管理するアプリケーションです。ユーザー登録を行うと、以下のようなサービスを利用することができます。

- ご利用の製品に関する最新情報のご案内
- ご利用の地域でおこなわれるイベントやセミナーのご案内
- 電話サポートの情報やリモートサポートの接続
- ソフトウェアのアップデート、個別ダウンロードなど

※ FC コンシェルジュのご利用には、インターネットに接続できる環境が必要です。

1. 「ユーザー登録を…」画面が表示されている場合は、「次へ」をクリックします。

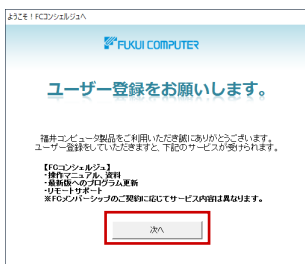

※「ユーザー登録を…」画面が表示されていない場合は、デスクトップのアイコンをダブルクリックしてください。

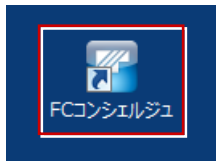

2. 「ソフトウェア使用許諾契約書」に同意します。

3. ユーザーアカウント制御の画面が表示された場合は、「はい」をクリックします。

4. 「ユーザーコード」と「製品シリアル」の入力を求められた場合は、「ネット認証ライセンス証書」を参照して入力します。

ネット認証ライセンス証書

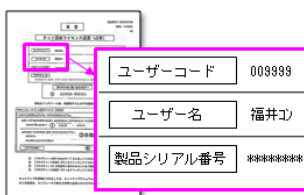

USB プロテクト裏面のシール



5. ご契約者情報が表示されたら、「ご利用者名」「メールアドレス」などを入力して「登録する」をクリックします。

6. ユーザー登録が完了すると、FC コンシェルジュのご案内ページが開きます。



7. 上部のメニューボタンをクリックして、画面を切り替えます。以下は「プログラム更新」の画面です。



※ 詳しくはFC コンシェルジュ画面左下の「FC コンシェルジュヘルプ」を参照してください。

以上で GLOOBE VR の新規セットアップは完了です。

補足 プロダクト ID の自動認証/認証解除の設定を変更するには

プロダクト ID の自動認証および認証解除のタイミングを変えたい場合は、以下の手順で設定を変更します。

■ FC コンシェルジュを使用している場合

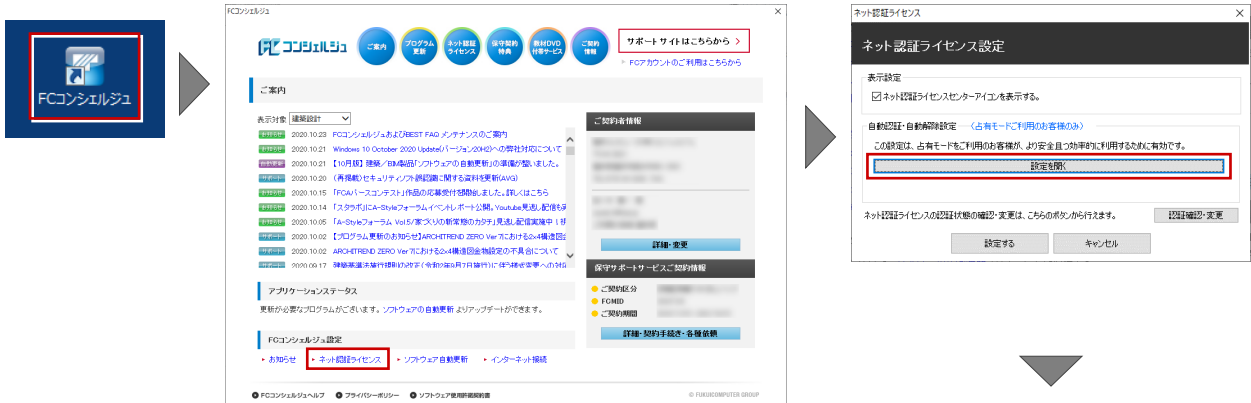

■ FC コンシェルジュを使用していない場合

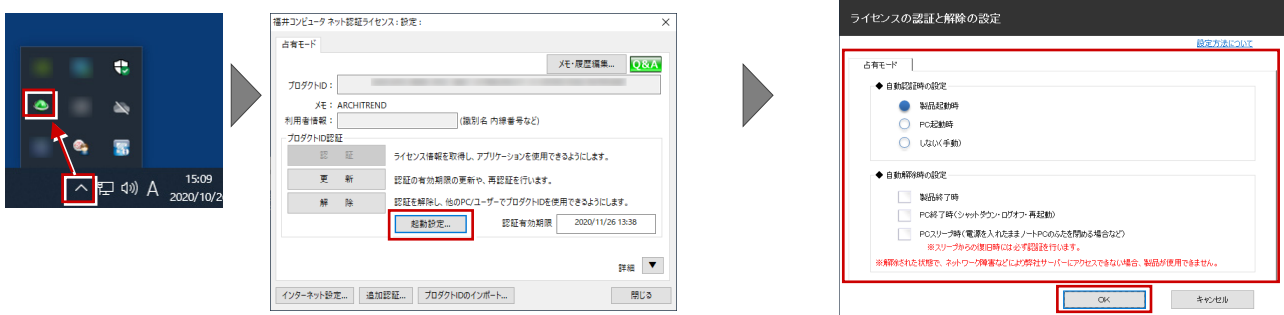

Windows 画面右下のタスクバーのアイコンから「ネット認証ライセンスセンター」を起動して、「起動設定」をクリックします。

補足 プロダクト ID 認証を手動で解除するには

お使いのプロダクト ID を、他のユーザーまたは他のコンピューターで使用したい場合は、以下のように手動で認証を解除します。

■ FC コンシェルジュを使用している場合



■ FC コンシェルジュを使用していない場合

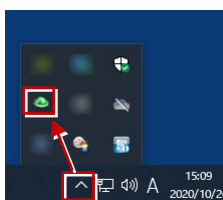

Windows 画面右下のタスクバーのアイコンから「ネット認証ライセンスセンター」を起動します。