



Windows11での作業

# 5 ライセンスの認証

新パソコン（Windows11）でプログラムを起動して、ネット認証ライセンス（占有）の「プロダクトIDの認証」をおこないます。

※ プロダクトIDの認証時は、インターネットに接続された環境が必要です。

## 5-1 ネット認証ライセンス（占有）の、プロダクトID認証手順

1. デスクトップの[TREND-POINT]をダブルクリックして起動します。



2. プロダクトID認証のメッセージが表示された場合は、[はい]を押して、ネット認証ライセンス(占有)の認証をおこないます。

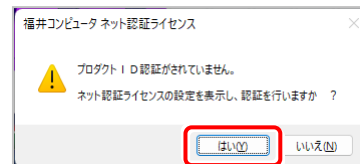

[プロテクト設定]画面が表示された場合は、[ネット認証]を選択して、[ネット認証設定]を押します。

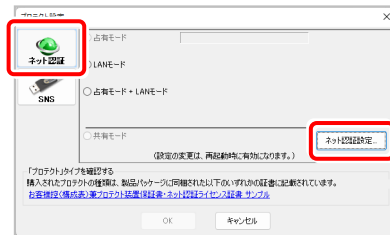

3. [プロダクトID問い合わせキー]を入力して、[プロダクトID取得]ボタンを押します。

[プロダクトID]が取得されたのを確認したら、[プロダクトID認証]ボタンを押します。

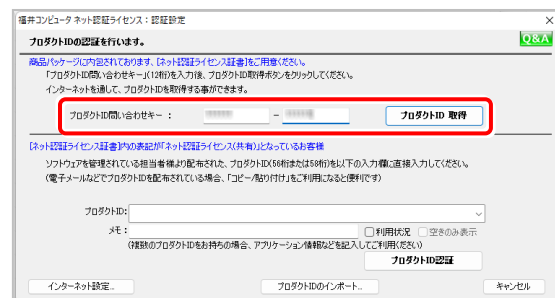

[プロダクトID問い合わせキー]は 6桁+6桁 です。送付される「ネット認証ライセンス証書(占有)」に記載されています。

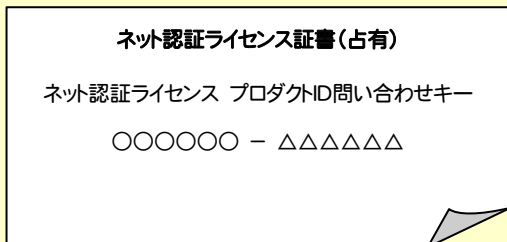

※ プロダクトIDの取得や認証が正常にできない場合は、[インターネット設定]ボタンを押して、プロキシ設定を変更してみてください。

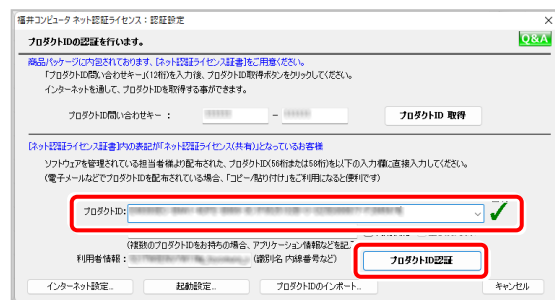
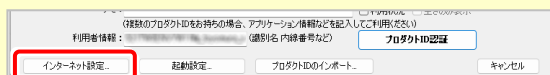

(次ページへ続く)

**4. 「ライセンスの認証と解除の設定」画面が表示されます。**  
 お客様のご利用環境に合わせて、「自動認証時の設定」と「自動解除時の設定」を設定してください。

**自動解除は、以下の様な使用方法の時に設定します**  
 事務所内など、常時インターネット接続が可能な環境で使用しており、

- 複数人でライセンスを使用する場合。
- 他のコンピューターでもライセンスを使用する場合。
- 商品構成の異なるプロダクトIDを、都度切り替えて使用する場合。

※ 自動解除の設定はお客様のご判断でご使用ください。



設定を終えたら、[OK] ボタンを押します。



利用者情報を入力して登録してください。

**【利用者情報】**は、プロダクトIDの利用状況(誰が使用しているか、どのコンピューターで使用されているか等)を確認する際に利用されます。  
 内線番号やニックネーム、コンピューターの識別名などを入力してください。

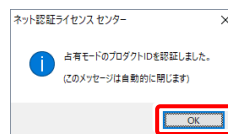
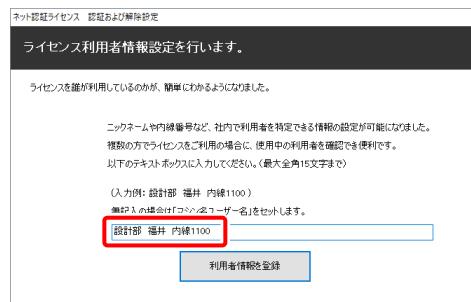

**5. プログラムが起動します。**  
 ここでは一旦プログラム右上の「×」ボタンをクリックして、プログラムを終了します。

以上で「ライセンスの認証」は完了です。

